時報

中華民國八年十二月三十日即舊曆己未年十一月初九日

西曆一千九百十九年十二月三十日 星期二

THE EASTERN TIMES.

第五千五百六十七號

今天四張售大洋三分

本館開設上海望平街第六號電話一千二百零一號

報費 [illegible]（報費先惠郵票不收）

廣告刊例

封面二行起碼第一天每行一元 後幅二三天以後每行七角五分 [illegible] 短行以五十字起碼第一天每字 [illegible]

本館特別啟事

本館因營業擴張建築新屋連日拆卸舊機以致印刷往往有稽延之弊對於愛閱本報諸君無任抱歉現已向外洋定購新式最大印刷機一俟運到於印刷上必能大見進步藉副雅意特此預告惟希鑒原爲幸本館啟

本報今日第四張文藝周刊閱者注意

吳苾孫啟事

歲事事新普天同慶鄙人喪服未除未敢登堂謁賀京外戚好統希鑒諒倘承柬賀恕不酬答特此聲明

制吳苾孫謹啟

高露玲女律師代表曹汝霖啟事

本律師受當事人委託凡印刷品出版界及各戲院借演新劇而涉曹汝霖名義或故意誣陷專事侮辱 [illegible] 本律師既代表曹汝霖 [illegible] 從嚴追究特此佈告

甲1107

浙江塘工券第十四期准陰曆十一月二十二日開獎

第十三期慈善頭二三大獎得主題名錄露布

敬啟者本期頭彩第三萬八千四百四十六號 [illegible] 二彩第六十三百二十九號 [illegible] 三彩第三萬七千七百五十四號 [illegible] 以上三大獎除將號碼核對獎金業已照券如數兌訖外 [illegible] 現第十四期准於後天 [illegible]

上海慈善救濟會敬啟

商務印書館

德華大字典

書已出版 發售特價

定價六元 特價三元 九年陽曆三月底截止

一千三百餘頁 十三萬餘字 布面金字 四開本式 洋裝一巨册 長九吋闊六吋

一 本書經專門德文學家編纂而成略舉特色如左
一 每字中均添加發音輕重符號
二 除通用詞外凡文字科學專門用語皆經收採無遺
三 成語雜句亦搜羅詳備並加註解
四 凡各家著作中單字成語假借活用之義皆經採入並加譯註
五 文法上如詞性之區別如動詞形容詞及前置辭之支配格如動詞與助動詞 Haben 及 Sein 之關係無不詳注於各字之下
六 附錄不規則動詞變化表略字註解表各種符號表度量衡及幣制表等皆極有用

教育部審定

新體國語教科書

商務印書館創刊 遵令徵求意見

教育部審定批詞

是書專爲國民學校練習國語而設用意可嘉第一册支配注音字母完全納入並加練習各課具見苦心惟事屬創始究竟是否適宜須俟各地方試驗之後方可確有把握應准審定作爲國民學校練習國語試用之書仰該館徵求各處對於是書之意見參酌修改以期漸臻完善

敬啟者 [illegible]

浙江協濟給蕭塘工有獎義券事務局緊要通告

本義券現經呈准改章自第十五期起發行正副兩種每期正券設額二萬張每張售銀六元分爲十條每條售銀六角副券設額四萬張每張售銀二元分爲二十條每條售銀二角

◎正券給獎等次數目 [illegible]

◎副券給獎等次數目 [illegible]

開獎第十五期正券定於民國九年一月七日（即己未年十二月十七日）開獎 再第十五期副券定於民國九年一月二十七日（即己未年十二月初七日）開獎 併以附告

河南救濟獎券第一期副券

已於十一月初六日發行十二月初四日在上海開獎

甲1109

北京高等師範學校教育研究科招考展期通告

本校前爲開辦教育研究科學生由各省選送並由本校自行招選事已登通告並宣布簡章在案茲將簡章修正公布如左 [illegible]

中國公學招插班生廣告

本公學招中學一二年級第二學期及高等商業預科第二學期插班生定於陰曆十二月十六日上午九時在威海衛路三十號本校試驗凡投考者先期來校報名隨繳試驗費一元報名費 [illegible] 章程請閱 [illegible]

南洋醫學專門學校招考插班

正科一二年級尚有餘額有志插班者從速報名隨到隨考詳章函索即寄附寄郵票三分 校址上海卡德路山海關路二號 校長王敬芳啟

私立母里師範學校第一次招生廣告

（一）宗旨 依師範教育令之本旨酌參地方情形以期造成適用師資爲目的（一）名額 預科一級四十名（一）資格 年在十四歲以上行端體健畢業於高等小學校或有同等學力者爲合格（一）納費 學費免繳膳費每年約納十六元制服課業用品十八元（有餘發還不足補繳）（一）試期 民國九年一月二十六日（即夏曆己未十二月初六日）（一）試驗 國文算術體格及口試但先期須由居住地方縣行政公署保送並呈驗文憑照片方予考（一）校址 東門（一）學則 函索即寄

校長張啓啓

上海大利源經售各種獎券

本號承銷各種獎券信用卓著歷次售出各大獎均已登報聲明今售塘工券十二月念二開獎頭獎六萬九千元全張六元 [illegible] 另加郵費單掛號八分如匯兌不通處郵票代洋作九五折 本號在老北門內穿心街西首鵬鳳里

工賑義券 捷報大彩

第二次正券頭獎

第二萬五千四百八十三號上海大利元經售 二獎 第二萬九千七百五十九號蘇州惠大昌經售 又二獎 第二萬五千三百〇九號漢口分公司承銷 三獎 第三萬七千八百八十三號嘉湖大利公司經售 三獎第三萬六千三百三十號漢口分公司承銷 四獎 第三萬六千六百七十三號京津分公司承銷 又四獎第二萬九千四百九十號 五獎 第一萬九千四百九十八號本埠大利公司經售 又五獎 第三萬六千五百十五號京津 [illegible]

次正券現已發行定於十二月初六日仍在上海開獎

慈善券將近開彩

愛服西裝諸公注意

本公司備有國產純絲四季領帶材料數十種花式新時一條兩條均可選購賜顧請函知本公司將樣本送到尊處 選定批發格外從廉

閘北寶山路光裕里七十一號裕華公司啓

湯臨澤篆刻潤格

石章每字二角牙章每字三角收件處上海望平街有正書局及棋盤街著易堂函索潤例請寄郵票一分

潘蘭史 吳倉碩 周湘叔 狄楚青 鄧秋枚 黃濱虹 代啓

（中華郵政局特准掛號立券之郵件）

廣仁善堂江浙皖鄂義振事務所敬謝諸大善士捐款第八次廣告

吳世康洋一百元　潘毓□先生轉託蘭州郵務管理局局長陳伯韶先生經募陳芟濤洋一百元　汪作之先生經募　均大典　善記　房記各五十元　黃大中先生經募

以上共收洋八百五十九元連前總共收洋六萬二千一百元三角五分規元一百兩

上海中國濟生會　謹啓

中華書局新年大廉價

祇有二天

在此期內照原來折實價再減一成幸勿失此機會

翁松禪相國尺牘真蹟

本書用上等連史紙精印尺牘二百數十通分訂十二冊

▲一至四冊致潘伯寅相國

▲五至十一冊致譚文卿制軍

▲十二冊致汪柳門侍郎

末附奏摺傳狀墓誌

定價六元　預約三元

發售預約　中華書局啓

中華書局六大預約

書名	裝訂	定價	預約
新式理化辭典	布面精裝一冊	定價一元八角	預約九角
新式德華辭典	布面精裝一冊	定價五元	預約二元五角
中外地理大全	紙面平裝六冊	定價[illegible]元二角	預約一元六角
清朝全史	紙面平裝四冊	定價二元四角	預約一元二角
小說彙刊（一百種）	平裝三十二冊	定價四十一元	預約十二元
古今義俠奇觀	紙面洋裝四冊	定價二元	預約一[illegible]

預約向不折扣　廉價期內亦打九折

萬國儲蓄會緊要聲明

回國旅歐華工同人公鑒

第一對於祖國　第二對於社會　第三對於世界

第三樣宗旨　第一第二兩樣宗旨已算做到

青年會

告訴國內工業的同胞

見的事所做的工

上海慈惠醫院　王若儼醫生

院址　北戈登路（白克路轉角）

診治內外花柳皮膚眼耳鼻咽喉婦人小兒諸科

診察時間　每日下午一時起六時止　星期日十二時起三時止

沈鏡百製　鏡百散

有移山拔　具之能力

◎王廷楨定二十日赴察

中外新報出版預告

閱照定例七折　如由學校　上海望平街十二號一百六十　中外新報館謹啟

中外新報館招請各埠分館及代派處事務

中外新報招聘訪員

上海畫報局廣告

山陰省文壹畫報局於十二月二十六日開局通報此啟

周素刻石

品名	冊數	價格
宋拓石鼓文	一冊	二元
明拓石鼓文	一冊	三角
明拓嶧山刻石	一冊	六角
宋拓（黃山谷王羲之）石合册	一冊	二角五分

有正書局發行　上海望平街　北京廠西門

廣東銀行改定金磅股本並添招新股言

浙江興業銀行廣告

積金　收足資本

金城銀行廣告

各種存款　抵押放款　匯兌　貼現　欠息克已手續迅速

總行　上海北京路十四號　電話

分行　漢口　北京　天津　哈爾濱

新華儲蓄銀行　公共儲金

以一千元為滿額

上海新華儲蓄銀行索閱

嚴冬整備寒衣之計畫

廣東銀行有限公司廣告

積四十四萬元　已收足資本二百萬元　另存公積

沈製鏡面散

首務拔山之力

[illegible]

評論

◉前總統馮國璋病故

（皿）

馮國璋在今日已成無甚重要之人物。其病故也。人必不甚重視之。其重視之者。不過爲曾爲中國之代理總統耳。雖然。不惟今日即爲代理總統之時。人之所以重視者。亦不過以其爲代理總統耳。非有他也。夫抱有爲之才。存有爲之志。而湮沒以死。不爲人重視者。何可勝道。其所以如是者。特無有爲之機耳。今馮國璋有有爲之機。而其才其志不能有爲。至於其死。人但以曾爲代理總統故而重視之。其重視亦可惜矣。

國內專電

◎今晨（二十九日）子時馮國璋病卒

◎馮（國璋）病腹膜炎。前已有轉機。近三日復劇。足部麻木。知覺頓失。遂於念八夜故

◎十（鴻年）沈（覲扆）電稱。查閩事竣。候示回京。日員同來

◎日公使答覆外交部。謂撤退艦隊事。已電本國。交涉期未接訓令。不能擅定云云

◎黑孫（烈臣）電稱。沿邊吃緊。已商奉督。調兩旅協防

◎留日學界請增學費。須下次閣議取決

◎某當局派顧問赴湘密查控案。靳（雲鵬）擬派吳光新往查

◎昨（念八日）衛戍司令部軍警會議。嚴究搶掠傳單。維持年關治安

◎國務院陸軍部決對俄嚴防過激黨。酌聯民主黨。已電各邊

◎魯省議員三十餘人電稱。彈劾張督案。係少數受人運動。捏全會名義

◎張勳擬自組大銀行

◎京傳[illegible]良亦將更動

◎王廷楨定三十日赴察哈爾任

◎吳炳湘告蔡（元培）教農須另提人。傳（嶽棻）必去職。請勸先上課。惟職教員仍持先去傳

◎國務院電魯屈（映光）。各團體要求撤警長干涉政權。希勸戒妄動

◎五百萬磅借款日決。陰歷年底成約。英已同意

◎今（二十八日）令公布八年預算。因入不敷出。追加公債六百萬元

◎國務院電岑（春煊）。湘教育已撥二十七萬元。現已上課（以上北京二十九日亥刻專電）

◎海參崴電。法軍司令加蘭氏預定下一月起將法軍意軍捷克軍撤回。共七萬五千人。日司令部移駐黑河

◎黑孫（烈臣）電。先派員赴滿站調查俄兵駐數。再派兵出境保護華僑（以上北京二十七日申刻發）

譯電

▲其一　歐洲議和要電

◎意相行程　聞意相尼蒂氏現定一月二日或四日啟程赴巴黎參與議和會議。外相錫洛嘉氏[illegible]早數日首途（羅馬二十七日路透社電）

◎和會有移倫敦說　聞英相勞合喬治氏與[illegible]已議將媾和會議改在倫敦舉行。法政府決議何從。[illegible]和之志願。據今晚時報載稱。法國政界尚未知此事（巴黎二十八日路透社電）

◎德財長之暗歎談　德國財政總長與柏林[illegible]報訪員晤談。謂德國能於一年內付賠款二萬兆馬克（紐約二十六日路透社電）

◎日代表抗議英管理太平洋羣島事　關於英國受託管理太平洋羣島事。日代表松井提出抗議。謂澳洲取締日僑。如澳洲制度適用於太平洋羣島。則日本僑民亦將被擯。絕戰前日德有約。日本有完全自由移民於德屬諸島。今若盡入澳洲區域。則日本地位將視戰前爲劣矣。松井又謂日本海軍曾出力助戰。而於開戰之初。巡邏太平洋。出力尤甚。今乃有此辦法。實爲離奇非是之舉。（巴黎二十四日路透社電）

▲其二　各國近信

◎紐約新建築　紐約市廳擬在紐約[illegible]建築碼頭十四處。長二千英尺。高五層。並裝起重機

通信社電

◎[illegible]西南有推[illegible]代表由分代表接洽。由[illegible]長和議解決之主張。恐[illegible]和局紛糾。故決維持。混合不允更動王揖唐

◎東海出武鳴密電。示江紹杰令赴滬。語王揖唐。爲開會之預備

◎梁[illegible]請徐議和局事。謂西南意見不一。區[illegible]雖開。唐紹儀亦不能專決。非分頭疏通不可。意在設仲裁機關。[illegible]

◎徐[illegible]案政府擬[illegible]假期中另提[illegible]長。俾此案無形解決

◎徐恩元[illegible]酒[illegible]長[illegible]則以外人合[illegible]損失。[illegible]攻徐[illegible]烈

◎[illegible]議員[illegible]電請[illegible]法院[illegible]省長查詢詳情

◎駐[illegible]委員報告府[illegible]以川[illegible]問題[illegible]在川滇軍將領意見將與川[illegible]切實[illegible]

◎李[illegible]有電報告。依附[illegible]請示今後方針

◎[illegible]電孫[illegible]楊[illegible]俄人四[illegible]界限。以重國防（以上北京二十九日[illegible]通訊社電）

◎李[illegible]林由[illegible]陸[illegible]後態度與桂系軍人[illegible]融洽

海外電

◎美國務院之通電　國務院通電各國首都云。現美國將[illegible]美國之俄國勞動政府下之公民約二百五十八人遣還。[illegible]俄此等人受美國之優待。而[illegible]執行動[illegible]推翻美國政府。反抗法律及[illegible]序。彼等所持之理想。乃與文明之[illegible]理的進行相反。[illegible]圖破壞美國憲法給予美國公民之權。反抗正義。企圖施行彼等所[illegible]之[illegible]理想。實[illegible]之乃無政府黨。故今依據法律遣送彼等回國。一面加以保護。務使彼等經過各處。受人道的待遇云云（紐約廿四日中美新聞社電）

◎社會黨開大會　社會黨中央幹事部將於一月第一星期開會。討論召集各國社會黨大會以期改組勞工組合問題（華盛頓二十四日中美新聞社電）

◎法國黃皮書　外交總長發刊黃皮書。紀法意兩國一九〇〇年及一九〇二年關於摩洛哥與特里波里問題所訂協約。此項協約保衛兩國在地中海之權利。並規定三國聯盟如賡續延長。不得直接或間接與對法侵略政策有關（巴黎二十八日路透社電）

◎中國公使已回英京　駐英中國公使已回倫敦（巴黎二十八日路透社電）

◎美總統之私有鐵路　威爾遜總統私有[illegible]鐵路定於一月[illegible]日交還原主（尼斯二十五日路透社電）

◎德國鋼業領袖被控　德國鋼業領袖羅克林氏被人控以毀壞法國東北大鐵廠之罪。已由此間軍法科開審。定監禁[illegible]年。並罰金四十萬馬克（華盛頓念六日路透社電）

◎法內閣行將改組　法總理克里滿梭氏昨在衆議院演說。倫敦會議事件將畢。[illegible]現政府[illegible]存三星期之[illegible]。命從參議員選舉完畢。即決定告退（[illegible]二十四日路透社電）

◎世界食糖問題　管理糧食大員發出警告。謂產糖各國擬在世界糖產不多之時聯合抬高糖價。凡非遠期出貨。日須付較高價值六七倍之價值。政府設法核其計畫。想見不久將減發民間食糖（倫敦念七日路透社電）

◎海外華僑大焚日貨　[illegible]忠（譯音）[illegible]在華僑所萬界內[illegible]大街焚燬日本緞品器具等物。值洋數千元。以爲抵制日貨之先導。華僑觀[illegible]數千人。且有學生當衆演說（[illegible]二十四日路透社電）

南京快信

◎[illegible]財神[illegible]抗[illegible]曾有電致[illegible]商[illegible]裁判[illegible]議事[illegible]甚贊成。近已派人[illegible]赴寧。與[illegible]陳光遠[illegible]接洽一切（以上香港二十九日中孚通訊社電）

◎李督軍因[illegible]要人推舉爲中[illegible]主席[illegible]電以[illegible]聲明無此才力

◎國務院致電齊省長。調查江蘇有無私借外債。請查明見覆

第十六師軍隊[illegible]長[illegible]副使王[illegible]現在他調。該師亦將隨往

◎何[illegible]傳[illegible]各[illegible]商[illegible]現[illegible]省[illegible]長[illegible]不[illegible]車[illegible]等且[illegible]學生[illegible]合會[illegible]以[illegible]

◎第一工業學校學生現擬集資[illegible]設[illegible]工廠[illegible]國貨

◎北分代表有全行南下之[illegible]陽[illegible]年開議之消息

◎劉[illegible]世[illegible]因[illegible]商權解決[illegible]局方法

◎張[illegible]韓國[illegible]請[illegible]復[illegible]分[illegible]案[illegible]省長[illegible]農商部[illegible]

◎昨日星期各校[illegible]組出[illegible]演[illegible]勸學生勿過激烈

◎江[illegible]交涉員呈報軍民兩署。[illegible]法總領事[illegible]稱有華工乘法船[illegible]國[illegible]口[illegible]長[illegible]司令[illegible]等[illegible]

◎[illegible]軍警政各[illegible]年各[illegible]首[illegible]彩亭[illegible]五色[illegible]異常[illegible]

◎新[illegible]省長[illegible]利[illegible]省長將[illegible]省[illegible]於此項報告[illegible]以資參考

杭州快信

[illegible]

公電

◎[illegible]河公電　[illegible]各報館各團體[illegible]今日午前九[illegible]開[illegible]成立大會。男女[illegible]到[illegible]議[illegible]演[illegible]人[illegible]

世界要聞

◉法意新訂勞工條約

▲法國用意國工人

法與意二國。最近訂一勞工條約。由意供給一百萬工人。以重造法國被毀之地。意國人民素多。故可出外助人。今全世界因大戰死亡之慘。[illegible]工人約七八百萬云。綱法意之約[illegible]工人人法[illegible]之約。[illegible]國家[illegible]工人之[illegible]工人不准入他國。[illegible]戰後此項租工。[illegible]保護意大利人民。[illegible]人之一。[illegible]人但自戰爭發生後五年中。意人出國者大少。[illegible]數國人自外回國。[illegible]國內人民大加。[illegible]數同時亦加[illegible]國人數已超過法國戰前之數。即三千九百萬云。[illegible]最多之國。故[illegible]戰之死亡[illegible]見意大利實能放出其四百萬工人以應世界之缺乏

◉歐戰後之難決問題

美國亦缺人工。在戰前意人每年入美者約三五十萬人。今後必大加。美意或亦將訂一勞工條約。如法然。以爲保護工人之利品也

中美新聞社譯紐約論壇報云。吾人試追溯去年一年間之事情。則可見一九一八年十一月間所昭昧不明者。今乃大白矣。第一吾人今已知世界一切制度習慣已經大戰刻除其根株。不惟政治上即經濟上之[illegible]狀。亦均不能恢復其在政治。[illegible]而則奧俄兩大帝國。[illegible]分崩離析。即德國亦更強固之帝國。亦一敗塗地。其內亂情形。是大有步俄羅斯後塵之勢。是故今日歸回之事與德國[illegible]一九一四或一九一六年以後之[illegible][illegible]

[illegible]

國內要聞

◉北京特約通信

（仲賓）

▲魯督更動之內幕

魯督張少卿氏。本以第五師長升魯督。[illegible]

[illegible]

◉國內和議消息

中美通信社云。新總理希望和議繼續進行。乃唐少川昨日復電。對於和議會似有遲疑之表示。但未開會以前。須將新國會完全解散。斷以新國會閉會在即。擬在閉會期內進行和議云云。又聞府院於本日（二十七）接李國珍由上海來電。略云。頃與南分代表章士釗胡漢民等會晤。交換和局上意見。大致仍請先解決新國會。而西南面子上方說得過去。否則等於空談。非政府所可奏效等語云云

該通信社云。今西林等來電。中央和議仍無確定辦法。懷疑觀望。莫衷一是。或和或戰。迅希決定方針。實達各方[illegible]盼云云

時評一

◉馮國璋卒

（迦）

馮國璋漢陽一役。始赫赫顯其名。迨後督軍江蘇。遂儼然有左右全國之勢。此馮之最得意之秋也。及至代理總統。則無甚建樹。未幾下野。是今日馮之卒也。已無若何關係矣。然而人至一死。萬事皆休。緬想馮之生平。亦使人動無涯之感耳。

廣東銀行有限公司廣告

本銀行係華商自辦。在香港註冊。已收足資本二百萬元。另存公積四十四萬元。[illegible]

[illegible]

湘省名產女子手工刺繡

規元英洋美金金磅佛郎均可照辦利息面議進出口押滙放款收買中外滙票或代收款項及辦理各國各埠電滙票滙並銀行一切業務如存款急辦事務如蒙惠顧無不竭誠優待也總行美國紐約自由街六十六號遠東總行上海英界九江路十五號分行天漢口津北京

文人主任繪稿 女子手工繡成 ●各種出品●

長錦湘發

(開設)上海二馬路石 電話中央三五

吳彩霞繡莊

江蘇各校 國文成績精華

四集出版

上海長沙同記湘益公啓事

經理鉅泰洋行

趣爾科爾曼汽燈

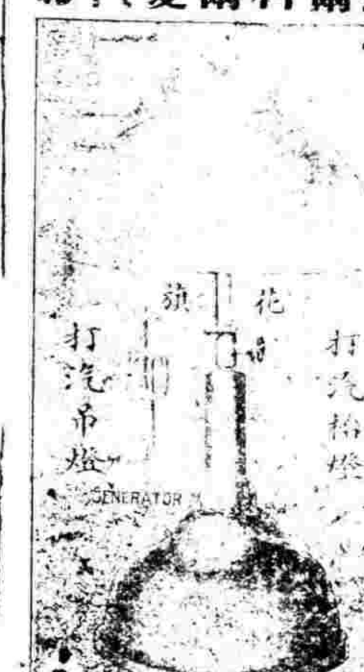

趣爾科爾曼燈為美國製造專家新近發明最新式之汽燈其光明之皎潔燈罩之耐久用油之儉省燃點之利便實遠駕乎電燈之上言其發光足有三百支之燭力燃油一次可供念五點鐘之用且保無炸裂及風熄之虞故凡賜購者一經燃點深讚樂用也現歸本號經理並備紗罩燈膽以及另件零躉批發格外公道 惠顧諸君祈注意之

上海英租界三洋涇橋西首七十八號德盛公謹啟

上海名醫丁甘仁先生冬令大補品減價放長一月

以及婦女血分不充經水不調艱于生育等症常服此汁效驗神奇精神充足而尤為冬令之絕妙大補品大瓶三元每打三十二元小瓶一元六角每打十八元本藥房為仰體先生濟世之宣不惜犧牲血本照碼八折一月為限

再放長一月一月之內照碼八折

丁甘仁先生益腦補心汁

上海崔氏瓣香盧藥房啟

時計手表公司

上海英大馬路郵政局對面四百二十六號

格外克己 真金殼 每只八元 市手表

欲購從速

請認明農商部註冊雙魚商標 上海縣沈知事告示

德軒氏章製良藥

環球第一 咳嗽茶葉 益世無雙

當日見效二匣斷根勿靈還洋

和盛首飾號

本號創自同治季年專辦頭等鑽石珠寶翡翠 金鐘表精鑲白 中外時新首飾金銀器皿 定價劃一不合包退回換併收 兌白金鑲砂 白金零 兌藍拆或代鎔 代化格外克己 如蒙賜顧請惠臨江西路一九八號電話中央一五七七號

謀得利洋行

上海英大馬路東首第三號洋房後進樓上批發分公司在抛球場西

各省新戲片陸續到申 聲音比別家響亮價目格外便宜 如用金鑲鑽針均可

新式無喇叭留聲機

京調二簧 西皮梆子 小曲 廣東 汕頭等戲 片憑任揀選 佈此

各國風琴洋琴大小唱戲機器

軍營全隊樂器 水師馬步鼓號

英明照相館

新上海南京路望平街口對過 張大減價八折 專辦各國上等照相器具材料伊們司手提快鏡軟片各種燈光紙等發售

上海自来火公司

煤气機力

欲用煤气引擎可向本公司購買或租借此機容易開關估地無多且極省用煤气有所用價訂情特請向西藏路詳知欲號本公司寫五字間或南京路念可九號樣子間也

珂羅版印清宮秘藏

宋 宜 和 六 鶴 圖

北京琉璃廠西門 上海望平街 有正書局發行

有正書局

擇師學 簡章

君惠氣急疸子

上海滙豐銀行及虹口分行告白

鎮江袁樹珊著 命理探原 出版 無師自通 人人可讀

崔氏瓣香盧藥房 上海

老刀牌香烟

清香適口 天下馳名

駐華英美烟公司總理

有限英國公司

湘省名產女子手工刺繡

文人主任繪畫 女子手工繡製 長沙錦湘發行

有正書局 日用第一 …學

…每冊定價大洋七角現為普及起見暫照碼七折

有正書局代售

及時良藥

近來天氣失常時疫盛行極易傳染本行之福美明達藥片為療治一切喉症及防免傳染各症之聖藥乃居家旅行必備要品注重衛生者每日含服數片即可免微生蟲之侵入永保健康寶為世界人生之寶身將本行發行以來歷有十餘年之久因現市既品甚雜特於包面上加粘圓形壽星標記以資辨別而杜膺混務希惠顧諸君加意認明為要

各埠藥房均有代售

本行備有精印說明書分送如蒙各界函索立即寄奉不誤

總發行所 上海黃浦灘一號 華英大藥行謹啟

上海中法實業銀行開辦儲蓄存款廣告

本銀行新收一種特別往來存款名為儲蓄存款存摺總數每摺不能過洋五千元或規元三千五百兩正○每戶發給存摺一扣凡有付款或存款等項均須交出存摺所有出入由本行記入摺內自存款後第二月起按每月結存最小之數再加二厘○匯兌款項該項儲蓄銀洋能由本行匯至別處分行則本銀行格外克己當以最適合宜行情之結算

贊字為滬○年息○年息長年四厘其算法如下除照往來賬二厘計算外自處別分行凡持存摺之人亦可往別處分行支款惟當預行知照由北京滙至天津無須補水滙至

上海香港興華製麵有限公司擴張營業招股

本公司發明各種新式麵食以來行銷中外日增月盛去年年終結算盈餘十萬元除派股息外每股得紅利四成上海總廠香港支廠兩處每年需用麥粉二十餘萬包全國食品業需粉尤多且外國以麵粉為食糧正宗在華各洋行辦粉出口者指不勝屈故本公司決議增加資本至一百萬元俾自設製粉大工場其出品除自用外供給中西食品製造商購用可得絕大利益計開幕迄今未及一月各界投資者已達六十餘萬轉瞬滿額倘截止收股時認股超過全額則將最後認股退還勿得異議凡欲入股者請速通知上海南京路興華製麵公司倡辦長楊小川司理蕭楚南或香港興華寫字樓倡辦長劉鑄伯總理蕭乃麟

總收股銀處 英大馬路本公司寫字樓 代收股銀處北京路中華銀行 寧波路廣東銀行

最著名之香烟

最著名之香烟

最著名之香烟

最著名之香烟

上海英美烟行廣告

雙妹老牌化粧妙品

雙妹老牌艷容霜

此霜係本公司近今最新發明之品有嫩肌膚之功緣其質係專理皮膚血分之妙以此時常塗抹能令肌肉鮮潤容色增華確為顏容最上之特色與市上汗牛充棟之化粧品較之不啻霄壤矣

●大瓶三角半 ▲小瓶一角半

雙妹老牌玫瑰香蜜水

秋冬時風雨寒凍頭面手足爆拆用此水搽之自然油潤生香或婦女開粉塗面其色嬌艷可愛並與肉相食不至爆拆也如男人用梘薙髮或薙頭後其面皮綳拆用此水搽之自然寬爽如常請為試之

▲大瓶二角(另)四安莊每瓶四角

▲小瓶一角(有)半安莊每瓶六分

總發行 上海南京路交通路 廣生行發

良心牌香烟

良心尚在

請用國貨

中國興業烟草公司

上海中法實業銀行廣告

本銀行係中法兩國股份有限公司股本已千五百萬佛郎中華民國政府附股本三分之一計一千九百十三年一月十一號批准立案○總行在巴黎○分行○北京上海天津漢口南府香港廣州福州西貢海防河內海參崴新加坡英京倫敦法國馬賽利翁登○本銀行專辦各種實業借款及各項押款匯兌買賣貨幣金銀承辦信匯電匯可達巴黎倫敦紐約及歐美各大埠並收存往來儲蓄等存款不論規銀英洋金鎊佛郎美金均可照辦其利息請至本行面議代收中外票據款項經理室中央四七○九號賬房間中央六三四號○本銀行開設法租界黃浦灘一號○電話洋經理室中央四七○九號

華人自製 高明燈出現

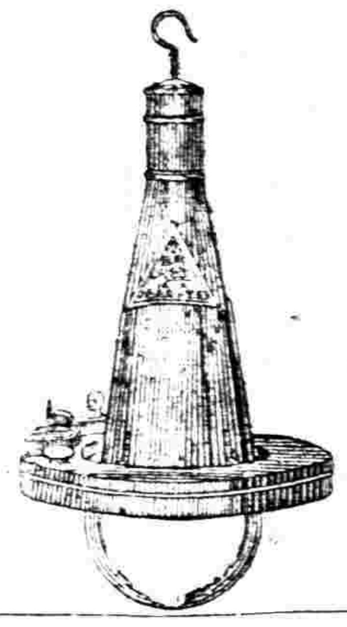

▲高明燈之歷史

此燈原係德國人所發明後經日本人仿造倒掛燈名高明燈銷售中國數十萬計燈油點提倡國貨挽回利權因此本公司研究精明此燈故定名高明燈

▲高明燈之特色

此燈形如電燈光亮用倒掛式燈之用處且無臭穢合宜客室掛任何通不堪輕便四十點燈房屋十六支光鏡泡不過四十文每盞每易損壞之物常備此燈可省一書元小五巧角易請一求觀美大而免破裂燈價值一身不壞欲從廉試價知本公司為最加之材料堅實君如外請樣張函索即寄僅用國貨原料批發

高明公司發行 上海新閘路西首和樂里甲

救世

科發氣喘散

痰壅肺管則成氣喘此散有平喘止嗽化痰之功用此散時燃之燒吸此煙即刻奏其奇效 每瓶一元

加味鱉魚肝油

此油並無魚腥並加滋養料內含豐富燐質治五勞七傷咳嗆身體血弱及育兒童肺病者最宜服之 每瓶一元

科發癆肺藥

專治黑管炎肺炎咳嗆肺癆等一切肺病實為肺病唯一要藥 每瓶二元

上海南京路 四十二號

良藥

國內要聞二

◉美國之在華貿易法

中美新聞社云友華銀行總理拉爾夫道邏氏以一千九百十八年九月去紐約作遠東之行意在中國設立支行並研究遠東經濟上商業上之情形與美國貿易上有何關係歷時凡十四閱月始買棹歸國道邏氏之言曰美國苟欲於中國貿易永操勝利之劵其事殊不甚難但能答以下之三問題幾其可矣（一）吾人其願居留中國與中國人民合地以處從其俗尚學其語言考其貿易上之需要及見解乎（二）吾人其亦有經濟上之力量能許中國主顧賒取貨物乎且不僅爲長期之賒取並能應付意外之需求乎（三）吾人其亦準備以美國之材料建立一貿易上穩固之基礎乎上三問如能一一答之曰可之而更以堅決意志實行之則前程遠大即爲吾人發軔之始矣道邏氏又曰今日美國大部分商人之所以不能十分發達者在不能永久於中國商市上保一不敗之地位但觀目前則獲巨利然須知第一要着應思所以久留中國而與中國之商人及製造家相友善就事實上言之外國商會行商於中國者美國人實最爲中國人所喜僅發生齊嫉已也兩國商人之間實有一種異勢之友誼美國人既得此莫大利益而尚不能於太平洋上多所發展豈不甚怪吾意此中最大之原因在美國商人之怠於所事不以在華貿易爲生平大事業也吾人今日宜即設太平洋爲久居中國之準備與中國人士相連絡服從其商業上社會上之習慣細則中國商人之所需而爭先供給吾人所缺宜記取則中國之見於有事於與美國人相背馳吾人應以必要時爽去已見而適相從吾人既入中國商市萬勿一經接觸即索然離去而則國機會英國商人固已予吾人以良好之模範英商在中國所以獲得成功亦即行商得法之明證也其他經濟上之持何辦法美國尚未能盡其神化之境以言賒取貨物本以道德與信用爲重然既有嚴密之辦法則可無負責償之虞[illegible]

◉西報述東邊俄亂近狀

字林報念六日京訊云西比利亞鐵路因過激派之進行太速受大影響又因燃料缺乏沿路交通阻礙武人首領則控制車輛致運輸傷兵無車刻海參威之協約鐵路委員會已警告可加克政府謂如該會無實權全體將告退因不能有所作爲也　可加克與其總理陸帶衛兵共乘車六輛行至葛出司納雅克地方被捷克兵拘留不放經後雙方調停始可前往六輛車中有國寶值六五百萬磅係自俄京沙莫拉與瓦姆司克三處合運至易克司克者協約主張將此項國寶運至海岸可加克不贊成劃俄人與捷克人又生意見即爲扣留可加克車東捷克人則不承認阻塞交通推若羅爲自行退兵計擅用車輛令西比利亞軍總司令加伯已電告捷克司令捺以毀壞俄軍之罪欲與之決鬥云但捷克司令覆稱假人如干涉若羅難保不叛云　太谷之西有英軍官二十五人被拘留捷克人已往救之易克司克之英人已紛紛退出俄司令爲拘塞加洛夫事自行內閣　最近之變局使謝米諾夫之地位分外堅固日下雖扶助可加克心中却願自泉謝氏當受日人之扶助故可長久不自敗謝氏之軍隊尚充足可與過激派一戰□滿洲以西之經濟形況極不佳一班避難與病傷者大爲所困加以鐵路交通阻塞即救濟亦不易易　時至今日各國對於西比利亞近狀應特別注意目下俄人與捷克人已有意見西比利亞軍隊亦不易控制大半投入過激派且[illegible]以爲過激派之黨羽頗多即易克司克之自治局亦完全爲社會黨之勢力地故亦與可加克政府爲難劉俄之社會黨皆贊成過激派劉該派之兵已抵太谷大約需數星期方可抵易城但城中之工人一萬五千名已加入該派臨時不免先叛作內應也　捷克人在西比利亞平素頗可信任今亦漸傾向社會黨矣可加克在今日困難已令其外交總長向日本請求多派兵隊入西比利亞日公使當即電東京主再加派二營自赤塔前往但必他國贊同始可云但可加克之政府已基本上衰敗其機力與行政之不完全不獨易城反對即他處亦不滿意且反對之者不必爲社會黨或過激派然社會黨却主張先定平內亂而與過激派講和令外人之勢力祇有用重兵強制該派前進日本在東方可以受命入西比利亞以抗過激派也

◉都門要訊

▲烟酒借欵用途　中美通信社云此次烟酒稅抵借美欵政府深恐各方不明眞相有所顧慮擬即日將該欵經過情形及照之加入先例所有欵項悉充軍政兩費爲維持現狀起見宣告各方以昭大公云

▲田氏將任教長　中美通信社云近兩日外間頗傳田應璜將爲教長此說尚不盡確蓋此時教長問題因應先得安福議員同意亦須分由各界疏通要已現某某兩方面尚未表同情故難實現云

▲俄人騷擾新疆　中美通信社云新疆楊增新昨日專電政府略云俄國舊黨與新黨在宰桑斜塔等處大戰擾及新省處招華兵團於此節已據約設法防阻云

▲維持西藏辦法　中美通信社云中央維持西藏問題略定三種方法一擬改革各土司以安靖邊一擬[illegible]以除外患一擬分使南北各軍先將西藏原有地盤擴地盤以爲界線云

▲宣慰軍隊緩行　中美通信社云中央擬派人員分往各處宣慰軍隊一節外間早有傳聞茲悉近因日前道一時討論須俟中央或有改派或兵以前辦理故特發出政府要請通道各處統兵長官告以暫時並不舉行云

▲取締製造火藥　中美通信社云陸軍農商兩部會同擬定取締私造硝礦防止條例（甲）私造硝礦防止條例（乙）取締製造硝用[illegible]取締條例並聞此項法案將提出閣議云

◉北洋大學風潮續誌

▲馮熙運已決計離校　北洋大學自前省長委派馮熙運代理校長即發生拒馮風潮業經發佈宣言並致電教育部作不承認之表示殊馮氏不自覺昨日（念六）仍靦然來校當教學生聚即集合二百六十人齊赴馮處請馮表示離校決心馮初猶戀棧繼見學生情憤激始知大勢所趨莫可如何遂當衆宣言（一）即刻離校（二）離校後即上省長辭呈（三）請省長如何挽留絕不返校學生得此滿意答覆遂整隊而退馮亦悻悻離校

◉東省要聞錄　（奉天通信）

▲謝米諾夫之野心　俄遠東軍司令官謝米諾夫年來企圖擴充勢力增進地位不遺餘力春初夏中又襲劉家木斜動張作霖圖助一臂之力不料奉督不被張作霖亦未爲所動謝氏滿歸西比利亞備極無聊乘此過激派形勢猖獗沃木斯克等要隘相繼陷落謝氏又乘機勾結日人設種種方法擴充勢力科爾恰克雖欲阻撓力有未逮頃聞謝氏致書東省鐵路總管處要求撥車五十輛以備運載兵士之用當局以謝氏覬覦東省鐵路與一已不利以車輛不敷應用婉詞拒絕並通告其事項于東三省巡閱使張作霖張以武力強拾也特訓令東北邊防總司令與該院通令所屬軍隊嚴行戒備

▲佈置冬防之會議　奉省素以賢匪著[illegible]

▲滿米弛禁之爭持　滿米弛禁問題本[illegible]日本亦極端運動一年以來爭持之結果□得北京之同意處出手續須司法部接洽每百斤錢銀一角並納關價稅允政府海關弛禁限期定爲一年迭次通信已詳述之矣日本領事近將所憑接洽改訂輸出手續漸日本米商因米價結果已大事收買致滿米價格漸行提高一般人民引爲苦痛上禮拜張作相代表張作霖赴第一中學演說時一小學生代表會向張作相顯請取消弛禁頗得社會上之歡迎近日留日本省商學兩界又準備通電全國聯力爭持昨有大聯友人夏君寄來此夏君有手聲之宣言曰[illegible]一紙今節錄如下「東省自日俄戰後金融之紊亂生活之艱難已爲非他省可比遠歐洲戰起予日人以專利之機則吾東省同胞之生計益以不支其可以能苟延至今而未至流離顛沛之慘狀者[illegible]有米豐之維繫耳東省米豐自給自食盡可敷用經濟獲受制於人而食粮之主權在我故物價尚以爲濟人民賴以安居也今米禁一弛糧價頓漲則生活程度亦必與之俱增夫以富栗強國[illegible]耳[illegible]以便[illegible]云

◉舊國會建設政府之主張

舊國會議員自復會以來對於建設政府之主張其文云自□人毀法國會南來以還存民國正統護法爲國家組織之重在南議同人存天先提之心抱必達之志努力奮發以盡其最高職責而已所謂最高職責者又非發布宣言數篇電報而已也乃國法上與國會之最大職權即制定憲法與建設正式政府是也去秋八月復會以同人論及制憲一事同人往往非嗤之以爲即將着冷笑甚至斥爲苦生之夢想之談今則翻然變計努力於制憲一途際非夢事願吾人負大責不能無賦於正式政府亦其一事[illegible]

◉粵閩彙紀

▲和議復活聲中之反響　國會議員[illegible]

▲女界要求選舉權　[illegible]

▲回復學籍問題　[illegible]

◉各西紀事

▲李省長維持紙幣　廣西自本年軍興以來財政異常困乏所有市面通用全賴紙幣爲之維持萬一紙幣低折信用失墮金融界立呈危險之象省長李靜誠有鑒於此特通電維持電云南寧譚督軍鑒財政廳長梧州銀行總理廣西各局分送各道尹各縣長□事各統征稅收局長鑒據梧州廣西銀行漾電稱竊自歐戰以來現銀缺乏各省皆然影響所及以致本省紙幣市面交易稍有低折下過商人方面之伎倆而已按一律通之政府之收入支出則現銀紙幣同係用途無軒輊亦足以保信實而民衆從富錢粮開征之時交納米穀出境之際過處所及識恐各縣局征收人員以持紙幣低折有利可圖或則勒收現銀或則折扣紙幣影響本省幣政前途不無妨害因特懇請鈞處通令各縣局征收機關傳諭地方凡人民完粮納稅木省銀行紙幣十足通用與現銀無異不得折扣高低各縣局征收人員如有勒索現銀低折紙幣許人民控告前來查明確屬以此昭信實民便人民樂用紙幣不受損失或可於紙幣價稍有裨益也等情據此查核所擬係爲維持紙幣信用起見合行電仰各該縣局即便遵照認眞辦理出示曉諭俾衆週知如敢故意阻難或將來票任意低折准由商民據實密稟派員查確定行懲處仍由各道尹隨時就近督察糾舉以重推行開有民間完粮尙多大洋現毫各屬井應照額解繳毋許找換錢利仍不准執收現金以維信用不通電地方由各道尹縣轉行遵照辦理誠即省長感印

◉學生會連開會議

梧州學生會近因正會長蘇極芬君辭職特於本月十號十二時召集各職員代表開會到會者三十餘人投票選舉會長以高元勳君票數最多當選正會長十一日又開職員會議議決各事如下（一）續議平民教育進行事宜（二）再舉報務部副主任

◉邕桂金融界現聞

南寧快信云邕垣各錢號一定期息（十五日一期每逢舊曆初一十五兩日爲銀期）向以商場旺衰爲定息之標準自舊曆九月以前因市面冷淡以致期息價位每百元每月祇七八角左右今因市面興旺加之左右江一帶穀米豆麥豐收各埠商店多在邕採辦用銀元採辦因此連月息價每百元每月增至一元五六角按之目下市情本月之息價尚有增高三四角云又桂林商務總會以該埠市面毫票稀少交易困難擬設法救濟特開會集召集各幫董事到會徵集意見各幫董以毫票由商會印刷發出市面使用誠恐發現低造冒偽之票而無人承應蓋印負責故現尚未解決云

◉鄂省司法界之悲觀

鄂省司法衙門向爲處設其原因始于省長監督司法當王督軍兼省長時其一切重要之事悉在武人支配之中好在司法一項不關督軍的財權民權即用人一事只要同意就可故歷來並無其大風波近高等審判廳長劉豫瑤因夏口地方審廳長之撤換何省長大不滿意遂向督軍之前過慫結果用省長名義以違法循私有乖職守字樣請中央另簡賢員王督一面令軍法課長程定遠前往暫代劉豫瑤見來勢正猛無力抵抗遂將一切印綬交與刑庭長陳長鐵代拆代行自則乘車北上向部申訴程科長既奉督諭前往代理遂行接印綬陳庭長不但不允並面斥程氏爲軍人安可干

萬國儲蓄會
既可儲蓄生財　又可月月得巨獎
期滿如數還本　更有餘息分派
▲另有詳細章程函索即行寄奉
總會所　上海法大馬路七號　電話三九二九

灤州礦務有限公司第七屆分派股利並發公積存摺息銀廣告
敬啟者本公司現訂於陽曆十一月二十四日起在天津法界本公司分派灤州礦務公司第七屆股利及公積存摺息銀凡有股諸君屆期攜息單存摺至本公司領取可也

大陸銀行廣告
本行資本一百萬元已收足專營商業銀行一切業務存欵放欵押匯貼現匯兌手續敏捷以惠顧諸君總行天津　分行北京　其他各大商埠均有特約代理機關辦理匯兌事務特此謹白

清江通信

萬國儲蓄會

既可儲蓄生財　又可月得巨獎
期滿如數還本　更有餘息分派
▲另有詳細章程函索即行寄奉
總會所（上海洋涇浜七號　電話三九二九）

沙司法程氏憤憤而出直向督軍申訴督軍聞之大發雷霆之怒嚴將陳庭長傳去追交印件陳依然不允督軍即令副官處押追繳出陳知不可死抗始願交出程二次赴廳安然接印畢則陳始出督署同廳以後知事不足爲並向民庭長鄧賡及閩庭人員申述一切鄧等聞之同深憤歎決與陳庭長同去遂全體電部辭職督軍對此絕不注意一任彼辭職究未知若何了結也現接任之程遠字漢卿湖北人滿末爲陸軍第八鎮工兵營什長忌義軍成軍法司長旋改爲軍法處長以與彼黨人之故畀爲各督信任去歲改爲軍法科長今又進爲高等審判廳長可謂幸矣惟現時之討斯缺者運動中大有人在程氏在位恐未久也

◎山西零拾

▲權度檢定生辦法　山西省長通令各縣知事云查推行權度檢定檢查關係極爲重要自非派員專理其事不足以昭慎重前次以助理員兼充此職原係暫時辦法惟該生等既經本省練習復加數月經驗各縣於裁減助理員之後尤應盡滿職務以專責成茲訂定檢定生辦事細則十四條合亟令仰該縣查照將前派檢定生自九年一月一日起定爲常職隸於縣署專辦權度事宜月給薪資八元由[illegible]方欵內動支並附發量衡器製造法檢定費價目表呈請檢定清單各二冊存縣署一份外餘給該生備查仰即遵照督飭辦理云

▲縣知事禁烟不力　省署近據委員報告平順縣地氣豫省運售金丹[illegible]甚多運售之人土著客籍均有該縣人民吸食[illegible]城關爲多東西兩鄉次之南鄉又次之戒烟局附設警察所僅有名稱該縣司法警察收[illegible]甚多該[illegible]分局有記也九韶則亦吸食又查該縣三區助理員張孝先對於禁烟有私罰情弊等情省長披閱後以該縣禁烟[illegible]不力[illegible]該縣土客人民販吸既多而戒烟局[illegible]役猶有吸食足徵疏懈已極[illegible]金丹來源[illegible]法防止一面嚴禁販吸以清毒害並將[illegible]局長[illegible]記既有吸烟嫌疑[illegible]依法訊懲張助理員如有私罰情弊亦須依法重懲云

▲女稽查嚴查纏足　[illegible]女稽查纏足[illegible]日緊一日高平縣知事[illegible]行後風聞高平纏足女子積弊太甚非多派女稽查員分頭檢查實難收成效遂派女子高初小校女教員三人暨女管理一人爲總稽查員並照分別號數鈐印蓋章令發各稽查員佩帶每逢星期一律分赴城鄉稽查此外復備委各村長副之妻爲女稽查員隨時勸戒故該縣婦女近日不敢復萌故態天足進步之速大有一日千里之概云

◎浙江近訊

▲質問金融事項　省議員許祖謙等提出質問書由省議會咨行省長云令革除現水爲本議會上屆議決之案省長咨復亦已遂等語內有何以至今尚未淨盡一若[illegible]事[illegible]省長絕無[illegible]見[illegible]議員等提出質問始[illegible]悟然究竟杭市庫[illegible]現[illegible]可[illegible]省長有否加以研究又據各業代表上書請願[illegible]現洋異常缺乏之云云究竟現在中國銀行存放現洋若干有無實力可以維持市面該行鈔票發行至四百萬之多有無現欵備足議員等以現水不得不革除而市面不得不維持貴省長監督財政[illegible]合飭中國銀行預備若干百萬現洋供如所求使各業不至停頓議員等[illegible]無疑義爰依省議會暫行法第十九條提出質問請貴省長於二日內答復毋任企盼

▲委員再提征欵　嘉善紹興兩縣征存未解之欵爲數頗巨前財廳派員往提僅解到銀二萬除元現向財廳咋復令鐵路稽查王心周赴該兩縣催提解庫毋任再延干咎

▲要求暫行籌貼　杭垣各業代表[illegible]等[illegible]省議會[illegible]各商公同議決行之市面賴以周轉並與中國[illegible]銀行[illegible]同一[illegible]業認本報現閱該代表等昨又將前情呈請督軍省長暨財政廳實業廳核一致要求准予暫行維持

▲更委知事紀聞　省長公署昨日（念七）下午出有牌示云調署蘭谿縣知事洪錫範仍留鎮海縣知事本任所遺蘭谿縣知事缺以署武康縣知事熊惠章調署遺武康縣知事缺委分浙任用存任職曹有聲署理青田縣知事袁家聲調省遺缺委分浙任用縣知事吳啓瑞（閘口統捐局長）署理

▲惠蘭宣言　惠蘭學生第二次宣言書云親愛的父老兄弟諸姑姊妹呀我們前幾天因受校長教員的虐待不得已宣佈停課出校後承教育會會長經子淵先生杭州學生會幹事魏乃德先生杭州學生會等各團體暨各個人出來調停我們因爲大局的緣故勉強聽從不料葛承兩個校長對於調人則假作敷衍對我們學生則仍以奴隸相待並對我們說要解決須向學校[illegible]罪[illegible]過諸位想想看我們到底犯了什麼罪要迫我們做這等無人格的事我們原想全體離開這黑暗學校奴隸學校[illegible]古世紀的學校脫出[illegible]與這等黑暗學校[illegible]不將[illegible]膳等費發還我們所以我們仍在校中[illegible]但是爲光陰及秩序的緣故所以我們組織了一個同志自治會以自治而不受別人的壓迫爲主旨以法律的範圍作範圍高小部同學的課程由中學部的同學研究[illegible]學部則互相討論此後若校長等不再用野蠻手段虐待我們我們學生絕不做[illegible]的舉動[illegible]既不還我們的學膳等費所以我們祇好[illegible]待社會的公判校長等的[illegible]我們親愛的父老兄弟諸姑姊妹呀我們父兄拿出[illegible]的金錢[illegible]我們學生受奴隸的待遇諸位想想我們心痛不心痛現在有人爲了飯碗的緣故說這次風潮是[illegible]我們忍悲含痛再將現在校中的情形以至誠的[illegible]告社會

地方通信

○無錫通信

▲外人[illegible]米之消息　錫邑米業素稱發達向由各省長[illegible]食出口之後市價稍見平定乃近數日間米市逐步飛漲據米業中消息謂近來私運出口之[illegible]多其[illegible]面乃以探辦軍米爲名[illegible]則由錫[illegible]輪[illegible]運出洋刻聞有外商某洋行派人[illegible]錫觀向各米行搜羅食米不論糙白一律收買[illegible]次採辦由本邑行夥率領下鄉挨戶向農人收買故[illegible]搜辦後存貨無[illegible]市價驟增每石頓漲一元左右今[illegible]米已達[illegible]元以外云

▲調查僑居外人之梗概　自海禁開放我國向無統計之可考因之在留外人之員額不能明悉而外人則潛長其勢力[illegible]刻聞縣公署接本[illegible]交涉員訓令略謂接本省公署訓令准外交部咨調查各省區僑居外人之梗概將各該管區域內之（外國人數）（教堂及教士）（外國商家）（財產）詳細調查[illegible]限文到[illegible]日一律呈送到署以便彙轉而資[illegible]當即飭[illegible]察各分所分駐[illegible]以便彙報云

○揚州通信

▲小學[illegible]額　江都第一區[illegible]國民小學校長[illegible]少各區因學生衆多報告勸學所核准擴充學級分[illegible]以該校原有級任教員陳某聘專科教員袁桐不[illegible]級任[illegible]調瓜洲第一國民小學[illegible]助教員江國[illegible]任該校級任教員江之遺缺遴委第一屆檢定合格教員[illegible]補充

▲緝私統領[illegible]　緝私統領何春[illegible]因公赴[illegible]北擱甚久茲已事竣於今日（二十七）[illegible]返其部屬均[illegible]何氏之[illegible]故赴同慶壽云

▲[illegible]官[illegible]揚　軍署參謀[illegible]文及[illegible]議[illegible]奉李督軍令往江北[illegible]閱軍隊於[illegible]由[illegible]同省[illegible]昨日（二十六）[illegible]過揚州當[illegible]陸軍黃[illegible]旅長晤談一切聞[illegible]知事[illegible]案商須在[illegible]勾留[illegible]

▲[illegible]　縣署[illegible]代[illegible]十[illegible]冊[illegible]報[illegible]冊[illegible]未[illegible]已[illegible]照迅速造報以[illegible]稽核云

○清江通信

▲檢閱蔵事　江蘇督軍李秀山前委本署主任參謀曲延（字希文）來浦檢閱第一混成旅部隊先就駐浦之新編第三團檢閱次往衆興泗陽一帶檢閱第一團部隊折回清江後由淮揚鎮守使署副官長鵬飛偕同前往阜甯一帶檢閱第二團部隊並往鹽城興化各港汊檢閱水師頃已公畢回浦十二月二十二日淮揚鎮守使馬伯良設筵本署歡迎許院今二十三日第一混成旅[illegible]假座鎮署公餞由馬鎮守使作陪席間曲參謀演說大意此次北來各有兩種意味（一）江北匪風猖獗頻年防剿倍極辛勤[illegible]不加以慰勞（二）此番初到[illegible]事參觀[illegible]檢閱者詢則不敢當云云一時號稱交錯主賓盡歡聞明日即買棹南歸復命云

▲岸潮未已　旅居西壩皖豫岸商前因該公所經理李[illegible]波虧欠公款十餘萬久不宣帳復在雙金閘築壩病商致觸人命各情在北京鹽務署稽核所兩淮鹽運使具控一面公議簡章二十[illegible]另行組織皖豫旅淮鹽業聯合會公推[illegible]正副會長運使委員喬某已到浦會辦岸商公所之一部分商人及該聯合會分子連日在壩[illegible]集會浦紳某君出作調人不知能否接近李經理近[illegible]淮陰縣劉知事節略大致謂此次風潮[illegible]某[illegible]長某學委及[illegible]某四人主使特爲聲明云云無理取鬧[illegible]也

▲[illegible]防消息　駐防[illegible]黃河灘牛[illegible]部一營有將調駐衆興消息一說第一團全部與第三團全部泗陽[illegible]陰防區對調云

▲[illegible]送志書　[illegible]事近奉省長訓令以前本內務部咨取本省各縣志書及地圖等本業經通令遵照在案[illegible]數月[illegible]由[illegible]縣具該[illegible]志書呈送其餘各縣[illegible]未遵[illegible]以憑彙送等因[illegible]保存[illegible]河縣志（丙子）原板之[illegible]長[illegible]檢[illegible]一份以便[illegible]呈

來件

直隸第三師範學校救國團宣言書

竊自[illegible]島交涉發生國人莫不奮起[illegible]力挽國[illegible]學生愛國[illegible]外患孔亟[illegible]義憤[illegible]期組[illegible]救國團[illegible]一致行動[illegible]來痛[illegible]之風[illegible]急[illegible]日[illegible]張[illegible]讓[illegible]有責之義不忍[illegible]表十人着事[illegible]備[illegible]何期[illegible]長因事留津教務主任王家鶴[illegible]職[illegible]大肆[illegible]其酷[illegible]手段[illegible]以鼓動[illegible]秩序等詞[illegible]校長返校合[illegible]牌[illegible]將[illegible]代表十人悉與斥退同人等[illegible]伏[illegible]團[illegible]海同風並非背叛校章逾出正軌且各[illegible]會依然成立國民大會逐漸舉行悉受何人鼓動是否擾亂秩序而該主任等甘犯衆怒與[illegible]大[illegible]假此[illegible]士氣[illegible]學界所不容同人等緣於[illegible]二[illegible]行[illegible]課要求校長取消牌示收回十人除[illegible]外[illegible]海內父老之[illegible]知該十生之[illegible]獄與[illegible]之[illegible]察焉

海外中國大學末議

（吳敬恒稚暉著）

（一）海外大學發生之附帶利益　且純從中國大學於巴黎其主旨固爲學生改良課[illegible]之[illegible]境爲教[illegible]組[illegible]然後還回中國作一較良之大[illegible]然[illegible]國[illegible]危[illegible]之秋在巴黎[illegible]中國大學[illegible]有[illegible]北京大學[illegible]最近之現象[illegible]（二）[illegible]如北大[illegible]出版物一項亦日刊[illegible]出不[illegible]巴黎中國大學[illegible]當尤[illegible]今日少數[illegible]生會之困苦告語也而且[illegible]之[illegible]日[illegible]改[illegible]之消息[illegible]傳之政[illegible]

（二）又假如以北京大學五四運動之精神在巴黎爲相當之表演不又[illegible]少數國人僅在一二要處行動故彼[illegible]無[illegible]其[illegible]之當[illegible]自國之表示亦必欲有一顯著之團體[illegible]動員亦必帶有[illegible]欵而足中國有北大學入[illegible]中有[illegible]數[illegible]必[illegible]使人漠視即新聞[illegible]請[illegible]等各人演講即一端已抵立一大學運動之消息矣（三）然以上僅屬[illegible]發生之一項吾意亦不願[illegible]作用[illegible]但即以文[illegible]事業而言吾人以個人或一小組合與[illegible]學術界作小小之接觸或有之矣未[illegible]用一高等大[illegible]體常與彼[illegible]術界爲不斷之接觸也今既有[illegible]大學則彼[illegible]杜威其人可常常邀請演講[illegible]國大學[illegible]運動隊亦可與法國某大學爲比賽[illegible]無重大之[illegible]如[illegible]國[illegible]學[illegible]等[illegible]彼中[illegible]研究[illegible]新[illegible]引[illegible]生並且我國政[illegible]易[illegible]北京上海廣州之[illegible]而爲巴黎[illegible]之生[illegible]小小供獻能報告於彼[illegible]有大學之文明大團而後能增此因緣[illegible]在[illegible]大學[illegible]孤立[illegible]世界大學共[illegible]此[illegible]幼稚之故[illegible]一[illegible]之[illegible]即[illegible]進之[illegible]與世界大學[illegible]今日[illegible]一大學[illegible]海外[illegible]可作世外之交往內國文化之演進由各學報告於巴黎海外學術之變動由巴黎[illegible]傳[illegible]各[illegible]幼稚[illegible]則之利益然甘苦共語亦頗有疑之可商至於一切[illegible]物[illegible]等等有[illegible]固定之大組織而書記職員皆備可[illegible]國人廣任[illegible]要比之今日僅有使館之高[illegible]學生會之散而無紀[illegible]不同矣

吾[illegible]報之編述[illegible]過一[illegible]商業之大印局而較良

（五）固有[illegible]報之編印必宜由大學特備機關然但若在[illegible]時提[illegible]備足[illegible]國[illegible]字[illegible]更[illegible]排字數人附屬在一巴黎印局即一切無異上海（從前中國印字局[illegible]有數千元字粒且缺排手故[illegible]多不應）[illegible]刷[illegible]等作繙譯等事自難[illegible]全校師弟之間即大學[illegible]一日刊並[illegible]全歐學界消息如此則人多手多異有歐洲[illegible]消息得流[illegible]內國並有重要譯述能歸[illegible]母國矣

（六）地位[illegible]問[illegible]與觀察者異所以留學生雖日居彼中之[illegible]校[illegible]受其教育然[illegible]學及教授上之曲折鮮有人細注意[illegible]以巴黎中國大[illegible]之[illegible]國教授雖實際上亦不過得一旅居海外[illegible]觀察學術但因地位之不同及職責之所迫於辦學及教授方面之觀察必大異其趣即巴黎中國大學之學生因見彼師[illegible]之研究及師弟[illegible]誠之推論而學生注[illegible]之點亦與尋常留學生不同倘更加以特[illegible]望凡本校高等畢業生助使轉學歐洲各大學加以[illegible]並使爲將來母校教授之預備[illegible]內[illegible]各大學之教授此[illegible]亦可[illegible]助[illegible]所以巴黎[illegible]中國大學[illegible]於僅[illegible]遣留學又別有在

（七）[illegible]巴黎中國大學[illegible]之[illegible]而[illegible]的[illegible]勞工神聖的[illegible]精[illegible]倫的自不待言即[illegible]欲[illegible]不[illegible]成[illegible]有多大之懸殊亦必務求節[illegible]之法故所有自販食用需要之物[illegible]中國設立消費社學生欵項設立校內銀行寄宿舍實行嚴潔的自治契約所有今日北京大學及其他北京高等師範等學校等等已行之良組織固全然采用即尚待改良而增[illegible]者亦博訪舉行蓋以[illegible]事公吾人辦學能力之第一大試驗大學之成敗幾全系[illegible]是巴黎中國大學不作第一[illegible]人[illegible]外人以[illegible]柄亦系[illegible]是此自盡用全力經畫[illegible]不斷之長力照顧倘與能副[illegible]望能得理想之效果則不惟大學以內得以羣[illegible]即大學以外所有留學儉學等組織亦[illegible]大受影響名[illegible]改良而所以先[illegible]中國大學於巴黎者亦即欲以試驗及格之校風歸[illegible]廣州也（未完）

大陸銀行廣告

濼州礦務有限公司第七屆分派股利並發公積存摺息銀廣告
[illegible]本行[illegible]存[illegible]放[illegible]押[illegible]匯兌[illegible]儲蓄[illegible]
本行資本二百[illegible]萬元[illegible]
水佣金[illegible]克己[illegible]手續[illegible]敏捷[illegible]惠顧[illegible]迅速
分行設於北京　其他各大商埠均有特約代理機關匯兌[illegible]特此謹白
總行設天津法界[illegible]

本埠商務市況

外國匯票

（十二月二十九號各銀行市價如左）

英國電匯	七先令[illegible]五
英國即期	七先令十[illegible]五
[illegible]四月	七先令[illegible]
[illegible]六月	八先令三[illegible]二五
法國電匯	一千六百〇五佛郎
德國[illegible]	一千七百二十五佛郎
美國[illegible]	一百[illegible]十元
美金元現[illegible]	一百九十元
荷蘭電匯	三百八十七盾半
印度電匯	三百二十五羅比
香港電匯	六十兩
新加坡電匯	三十兩

銀市

（十二月二十九號銀行市價如左）

大條銀電報	七十七[illegible]十二五
[illegible]條[illegible]	[illegible]

金市

[illegible]

錢市

（十二月二十九號[illegible]錢業市價如左）

銀[illegible]	七錢二分[illegible]
江南小洋	六錢[illegible]分[illegible]
廣東小洋	[illegible]
龍洋收盤	七錢三分〇五毫
銀洋收盤	七錢三分〇九毫
江南小錢	六錢[illegible]
廣東小洋	六錢二分[illegible]
銅元[illegible]	一百八十六千五百文
八[illegible]	一千[illegible]百六十文
小洋[illegible]	一百十九文
[illegible]	每角十七[illegible]

證券市價

（十二月二十九號上海證券公司報告）

三年六厘內國公債	六十五元[illegible]
四年六厘內國公債	六十四元[illegible]
五年六厘內國公債	六十六元
七年六厘內國公債	六十四元七角
八年六厘內國公債	[illegible]
交通銀行股	八十[illegible]元
浙江興業銀行股	一百〇六元
四明[illegible]股	七十兩

糧食

本埠[illegible]米市[illegible]

高機北廠新粳	七元六角
高機南廠新粳	七元五角
高機北廠白元	七元三角
高機北廠客秈	六元六角
高機南廠白陰	六元八角
高機南製洋秈	七元二角
高機南製白秈	六元六角
高常河下新粳	七元一角
高常河下白元	七元二角
高常河下蒲秈	六元四角
蘇同河新粳	七元〇半
蘇同河白陰	六元七角
蘇同河洋秈	七元二角
無同河上[illegible]	六元六角
高珠關河新粳	六元九角
高珠關河白陰	六元七角
高珠關河洋秈	七元二角
高洒漂河新粳	六元六角
高洒漂河白陰秈	六元八角
高青角河新粳	六元六角

油餅

[illegible]

雜糧

[illegible]

絲市

昨日洋莊買進各絲牌名[illegible]價如左

[illegible]

麵粉

[illegible]

糖市

糖市存貨[illegible]現市[illegible]少現[illegible]無[illegible]之象

太古四溫中車粉（每担）	十一兩三錢
又　四二十車粉	十一兩
又　四溫火車粉	十兩〇七錢
又　三七五車粉	十兩〇六錢
又　三四平車粉	十兩〇五錢
又　三二五車粉	十兩〇三錢
又　二溫火車粉	九兩八錢

花衣

昨日本埠各路花衣及申花市價如左

通州新白花衣（每担）	三十兩
太倉新白花衣	二十八兩
火機新白花衣	二十七兩五錢
四牌子新花衣	二十七兩
上海新白花衣	二十七兩
餘姚新白花衣	二十五兩
南路白籽花	十四元三角
北路白籽花	十四元八角

聞有花商在取引所做期貨

正月份通州花衣	二十九兩七錢
二月份通州花衣	三十兩
三月份通州花衣	三十一兩〇四錢
四月份通州花衣	三十一兩五錢
五月份通州花衣	三十一兩六錢
正月份上海花衣	二十九兩
二月份上海花衣	二十九兩二錢
三月份上海花衣	二十八兩九錢
四月份上海花衣	二十九兩五錢
五月份上海花衣	二十九兩五錢

本廠紗

本紗市面仍形疲軟今將行情如左

十六支紅團龍大包	一百九十五兩
十六支雙象	一百九十八兩
十六支日月	一百九十八兩
十六支飛馬	二百兩
十六支寶塔	二百〇七兩
十六支地球	二百〇七兩
十六支寶鼎	[illegible]
十六支牧羊	一百九十一兩五錢
十六支雲鶴	二百〇一兩
十六支文明	二百十兩
十六支人鐘	[illegible]
十六支胭脂	二百〇五兩
十六支丹鳳	一百七十三兩
十六支天官	一百九十二兩

泰亨源記銀樓加爍足赤飾金

出售念六元正　收進念四元半
天字紋銀一元六角　用舊飾金可換他家舊飾金　如元字牌足赤（十兩）掉付他家舊飾金（十兩〇〇五分）
設在法界大橋南北京路觀音閣碼頭東　電話中央一八五八

時評二

◎貴財廳長與魯督

（鋤庵）

貴財廳長之畏罪自盡以吞欵過多故也山東督軍之突然更動以浮冒軍費故也是可見財少誠足爲人困財多亦足爲人害

山東督軍姓張貴財廳長亦姓張以二張與張敬堯較張敬堯之罪遠浮於二張也乃以全國人士之力攻之不去同一張也抑何幸不幸之攸判若是

在廣西路汕頭路口 電話中央三五一一

和平社 笑舞臺 新劇部

張嘯天 鍾笑吾 夏正秋 鄭天人 張雙宜

初九夜戲 全本 孟姜女 三十六行過關唱曲

◉趙公館煩演◉

廣嗣金丹

廣嗣金丹一藥經本盧主人竭數十年之研究歷試萬人確有功效始敢出而問世藥性王道無偏寒偏熱之弊功能填精鎖體補腎固元益氣血暖丹田服之永無夢遺滑精之患治愈數萬而綿嗣續者尤難僕數發疾而售以來必聲載道證書謝函日功有起非製煉精良此乃近效之神速徒冒名影戲希圖魚無恥之混珠其功效之何若姑目不問而存心卑下已可不見賜顧諸君請認明概乎省像盒內附有辨眞雲氏一紙可換價值一角之券品方是的眞無券即是偽藥品服之傷身萬勿購買

上海盆湯弄口 崔氏香廬藥房啟

本廬分設北京青雲閣樓下天津鍋店街○南京下關大馬路○衡馬路○東首○安慶○奉天省長公署○道街○軍署西○省長沙江陰巷內○督署口○長無錫江報館○州總○保佑坊之南口路對門○杭州上保佑坊之西○開封北書店街

益壽膠

美而特

冬令第一膠質補品

純用穀精果汁及滋養料最富之物製成紙膠其滋力與牛肉汁魚肝油彷彿然性味和平甘美絕無腥膻之氣較諸有益之種滋補藥更爲優勝故凡男女老幼百損諸虛不論春夏秋冬服此調補最爲相宜現值寒冬時令第一膠質補品潤非虛言

大瓶洋二元半 小瓶洋一元半 躉批從廉 八折計算

總發行所上海中英大藥房 外埠各本分號各大藥房均有發售

新舞臺 潘桂芳 曹甫臣 劉漢臣 劉漢森 陳小穆 鍾鳳林 德楊 張善三 九張祿華 夜 周鳳文 趙文連 潘月打 潘樵海秋 潘趙君 趙玉 潘桂芳 夏月華 趙文連 周鳳文 潘月樵 夏月珊 汪游優 潘海秋 夏月潤

十二太保 拾金陣 黃金刀 馬前潑水 三岔口 嚴嵩 白門樓 七八就是我

大世界乾坤大劇場拾一月初九日夜戲目

清客串 馬鳳鳴 侯草 小金成 侯雲 李福 侯 李人 侯俊峯 陳春峯 李粉 來小冬 孟菊花 粉白蓮 教

大舞臺 十一月初九夜 連台本戲 新戲 俠情 演

趙竹卿 徐振聲 王福卿 佳楣 桂馬 張俊 芬山 慧應 劉寶陰 琴蓮 陳月樓 白玉崑 李勝奎 陳月樓 劉慧琴 應寶蓮 趙如泉 毛韻珂 姚俊卿 張桂芬 佳楣 趙竹卿

馬前潑水 妃酒醉 城 計 陽 河 鐵公 三本 鷄 六本 宏碧緣

丹桂第一台 拾一月初九夜戲

高秋響 雙 王金元 麒麟童 高慶奎 王靈珠 高秋響 韓世昌 麒麟童 高慶奎 王靈珠 韓世昌

沙河 元慶 (宋十回) 思凡 戰蒲 全本 關漁家樂

特別 包廂 八角 正廳 頭等 六角 上層 包廂 四角 二等 正廳 三角 三層 客座 二角

天蟾舞臺 初九夜戲特別大減價 電話中央三七○二

張奎勝 余瑞廷 王月舫 諸和仙 王香雲 沙彩玉 吳牡霞 白丹鴻 李德山 蓋叫天 祁彩芬 尚小彩 董雲峯 李俊利 張永俊 羅德 三 筱寶 林麻子 李樹森 張桂芳 何宏聲 金桂壽

瑞氏會兵 康山寺 金山寺 游湖 戰蒲 鴛鴦禧 薛家窩 彩樓配 (赤壁鏖兵)

天蟾舞臺初九夜戲特別大減價 七角 五角 三角 一角

白牡丹 小喜奎 尚

鴻鸞禧 彩樓配 薛家窩 赤壁鏖兵

上海大戲院 北四川路虬江路口 最新笑片 三大本 專制毒 卓別麟 趣史 大部連台偵探片 最後大結局 三大集 六大本 陰陽手

新愛倫影戲園 今晚戲目 大部偵探長片 第九集 第十集 二大本 四大本 最新笑片 卓別麟 國賊 趣史 鐵血鴛鴦

樂

君解此字義否 請閱下文

所樂 名門大家 風流放誕 秘密世界 形色色 迷途 養性之金針 ……

全書洋裝一厚冊價洋五角實售三角五分外埠函購郵費每角一分帶費在內

上海四馬路中市 神州編譯局發行 大東書局

大世界

中華國樂俱樂部 門票一角

大乾坤 影戲 京戲

上海開至南京至浦口津浦線開至北京火車時刻表

北京開至浦口滬甯線開至上海火車時刻表

滬杭甬路滬杭線行車時刻簡明表

松江嘉善嘉興硤石長安杭州閘口 / 閘口杭州長安硤石嘉興嘉善松江

車別
滬杭夜快車
特別快車
四等客貨車
慢車
快車
禾區間車

注意 表內凡有●記號者係於滬甯路相啣接之車

◎進口輪船◎ ◎出口輪船◎

本埠新聞

法商推廣電氣事業問題

法公董局董事會前曾通過一案將其法商電燈電車公司電燈線接推廣一案曾經華界紳商以此舉實與華界主權攸關特函同滬南工巡捐局長開會會議改組各情已迭紀前報茲聞法商電車電燈公司如在南市華家浜地方推廣電氣事業自經局中會議公決拒卻後已由法公董局電呈北京法公使轉商中政府及外交部一再要求擬另組委員會磋商華商等從長計議進行現已由外部電令江蘇交涉員楊小川氏轉商滬南工巡捐局長會同地方紳董訂期會議准由法公董局委員列席與議以敦睦誼等因滬局長已接准前因擬於日內特開董事會即使互相磋議

和議活動與代表行蹤

南北各分代表行蹤自滬和議頗有活動之象頃聞北總代表王揖唐之總會計趙某日前由京返滬攜有鉅款[illegible]見各[illegible]以等項不大為活動而日王揖唐遣趙會計赴[illegible]購新式汽車兩輛計價銀五千二百兩另備[illegible]計銀二百兩號碼為一千〇五十三號一[illegible]一千[illegible]五十四號適合計亦另在偉泰公司自購兩人[illegible]式汽車一輛計銀一千二百兩號碼為一千一百二十四號並雇汽車夫三名以便往來迅捷北方和議分代表[illegible]由京南下渡江至寧預先電知[illegible]當局備車赴站接護來滬等云路局長任筱山接電後當即預備有花車一輛掛在二十八日之晨車上赴寧迎迓云

關於反對印花稅函件

北京財政部為推廣印花稅起見委託英法租界工部局代為檢查本埠租界華人商店粘印花稅事商界反對甚烈現定實行之期只有一日各馬路商界前已有電致北京總商會及財政部並有如果實行當即全體歇業作最後之對待事極重大殊不能等閒視之爰採得日來關於此事往來之函電彙錄如下以告世之關心斯事者[illegible]

(一)十二月二十八日松滬護軍使署致上海總商會函　敬啟者[illegible]不便稽察代使[illegible]本月[illegible]財政部[illegible]電開租界內華人商店應貼用印花一事經將訂定辦法並施行日期咨達並由本部提交國務會議議決准國院函稱經國務會議議決租界商民對於完納印花稅既已一律實行商民亦自應在檢查方法聽即責成商民聯絡各業設立機關[illegible]檢察方法倘有遺漏分別從重議罰其執行機關由商民自行組合執行機關互相檢察應即由財政部電知各省財政廳及印花稅分處會同各商會[illegible]議法決定財政部認為可行再咨商外交部取消檢查辦法等因准此查前奉法及施行日期外交部照復承認應請將第一第三第四各條會議辦法[illegible]各地情形會同商會遵照辦理[illegible]院議定轉商財政部核辦並轉知交涉員以資接洽等因准此除分令外相應函達貴總會查照辦理可也此致

(二)十二月二十八日財政部致上海總商會電　總商會並轉各路商界聯合會均鑒宥電悉要旨顧[illegible]一則前華界不能一律再則請援柄外人三則[illegible]實本部用意取民有納稅義務究商再三陳請本部為國稅重起見當將此案送交國務會議公決復租界貼用印花應責成商民聯合各團體公共訂定[illegible]辦法機關互相檢察即由印花稅處會同商會擬具辦法經本部認可再咨外交部取消檢查辦法等因該總商會電知各省將前訂於明年一月一日實行檢查辦法另訂報部核奪即仰該總會等轉知各商遵照辦理以重稅務財政部宥

(三)十二月二十八日總商會致各路商界總聯合會函　逕復者前致大函並抄送電稿以租界華人貼用印花一事前經本會電致政府反對迄未奉復昨又呈決議不承認復電中央[illegible]本會合[illegible]查本會以此事議多[illegible]日電請取回成命復由[illegible]護軍使着函知業經國務會議以租界[illegible]印花稅已一律實行[illegible]民另訂一法俟決定認可再行[illegible]財政部電示前因本會查核[illegible]理由并無有商民對於印花一律[illegible]不但以此次辦法一致反對而[illegible]以承認近前組織有損主權本會[illegible]外交部[illegible]暨財政廳商會[illegible]由本會再函達[illegible]英法兩工部局聲明一月一日起[illegible]實行相應將本會本[illegible]會此次去電一併錄[illegible]聯合會

日輪撞傷軍艦未解決

海軍第一艦隊所轄之海安運艦[illegible]島裝煤運往閩省[illegible]艦由秦皇島開行駛至[illegible]日本商輪[illegible]日輪之首在海安艦[illegible]自認各反指海安[illegible]呈請第一艦隊司令[illegible]日本公司交涉等情已[illegible]靖安艦[illegible]部核准[illegible]迎為修[illegible]

又一望和甚殷之院電

本埠行政機關近奉南京軍[illegible]略謂和議中梗以來[illegible]難再事遷延迄今外蒙[illegible]圖解決現正通電西南[illegible]北和會地點絕不更易[illegible]軍盼和光切務希[illegible]一致進行是所盼切[illegible]

各界聯合會之電文

▲致北京電　北京國務院[illegible]民意醸成風潮北京教部[illegible]教育地位教育當局[illegible]視不理請[illegible]北京公立小學以上學生聯合[illegible]求辦法撤懲摧殘教育之當局以[illegible]

▲致濟南電　濟南[illegible]任意戒嚴[illegible]

商界宣講團之函電

[illegible]國人共憤[illegible]而崇約法是荷

▲致軍政府暨兩院電　[illegible]兩議院鈞鑒[illegible]復大肆洋威逮捕學生[illegible]諸公等以護法為標幟[illegible]中豈未之聞耶[illegible]國幸甚上海商界少年宣講團[illegible]

▲致湖北軍民兩長電　[illegible]省長鈞鑒東鄰謀我日迫一日[illegible]之塵耗又來舉國上下莫不[illegible]大會者以期萬眾一心[illegible]解散之繼而封禁之甚至學生[illegible]等果何意乎[illegible]不可侮乎逆耳忠言[illegible]講團敬印

船員同盟罷工近聞

中國沿海船員公司因要求各輪船公司[illegible]工經公司與公會各舉代表呈請[illegible]已迭誌前報茲悉港埠各公司[illegible]行罷工後即公推[illegible]訴滬地各公司因取一致進行[illegible]行大班馬勒向法領署呈請取締[illegible]關經居間人出而排解以日久[illegible]

四師採購九年軍米照准

[illegible]四師[illegible]九年一月分起至三月底止[illegible]四千七百四[illegible]包[illegible]

各界公判會之結束

[illegible]

上海學生會開會紀事

昨日(二十八日)下午三時上海學生聯合會調查科開各分會調查科主任聯席會議出席代表念一人[illegible]

閩建學生會開會預誌

本月元旦各界均有慶祝之舉本[illegible]

青年會之第五種事業

[illegible]

紡織俱樂部開會紀

[illegible]

美資本家代表回國

[illegible]

學生會扣留退貨

自[illegible]各商號[illegible]

大風中之聞見

▲渡船停駛　昨日大風[illegible]

▲商輪[illegible]

▲豆船[illegible]

郵船公司股東之提案

中國郵船有限公司[illegible]

持刀逼醮之兇劇

[illegible]

開放繭行之反對

[illegible]

續誌車站路之奸殺案

南市車站路第六號門牌萬成雜貨店[illegible]

美國大學俱樂部今夜開會

[illegible]

法界商業聯合會開會記

[illegible]

民國路聯合會常會紀

昨晚民國路聯合會[illegible]

國貨調查會開會紀

[illegible]

路局根究失事與儆戒

[illegible]

檢查印花之第四日

[illegible]

費廉之運動機

中國通商銀行謹白

[illegible]

有正書局出書　釋迦如來應化事迹　五版　◉圖畫精審◉印刷優美　中國上等連史紙印三冊　毛邊紙　定價[illegible]

●桃源坊焚斃三命之慘劇

[illegible]

費廉之運動機
中國通商銀行謹白

挑源坊焚斃三命之慘劇

美界北江西路桃源坊某姓家於昨早二句鐘不戒於火頃時穿屋頂延燒至右鄰粵人陳姓房屋當火熾時陳姓之四十三歲婦人從夢中驚醒與九歲女孩阿洪七歲男孩阿樓不及逃出葬身火窟當經工部局瞭望台鳴鐘告警救火會中西隊各駕皮帶車馳往灌熄共計焚燬房屋十餘間事後虹口捕房得悉立飭中西探前往詳細調查起火情形並於昨日飭工人將婦女尸身三口扒出舁送尸所報請公廨中西官相驗再核

十人團聯合會開交誼會紀

中華救國十人團聯合會星期下午二時在新會所開交誼會各團體代表到者有全國各界聯合會張敬之上海各界聯合會沈詠青全國學生聯合會總會端木愷上海學生聯合會程七勇上海電氣工界聯合會李恒林少年宣講團張蘋周北城工商聯合會朱仲鏖志成國貨講演團徐思施張潔盦東北城商界聯合會陳天生田東路[illegible]思冠新閘路嚴志章民國路方春泉五馬路[illegible]諸君及救國志成團[illegible]業公所代表等四十餘人先由主席師稼禾君致歡迎詞並請各界予以精神上之援助繼由端木愷君（全國學生會）演說畧云十人團爲五四以後首先組織之平民團體其盡力國事之能力[illegible]各界所欽佩此後深望積極進行云云後由陳天生（東北城）沈詠青（各界聯合會）程士（學生聯合會）張敬之（全國各界聯合會）徐惠施（志成國貨講演團）張蘋周（少年宣講團）及戈朋雲[illegible]諸君相繼演說語多懇切末由主席向來賓致謝至五[illegible]各用茶點而散

競育會開歡迎會

上星期日下午二時上海競育會在老北門內十五號事務所開歡迎贊助員大門二門扎有鮮花牌樓中[illegible]懸掛[illegible]雖天氣嚴寒而各職員及體育部董事等皆熱心到會屆時振鈴開會由會長顧忠民君致詞到會者以次入席由許義張開濟奏琴及進益惠正學校學生唱歌次由顧君報告開會宗旨請會董黃宗洪袁克棠君代表徐小蔚贊助馬少奎宋誠彰張[illegible]會時[illegible]天生桂相洲張秉馨君先後演說大致均勉勵之詞職員等亦有演說末由顧君詳細邏陳該會創辦之初及其間中止迄今恢復情形並致謝詞乃茶點而散

中華公義會年會記

本埠中華公義會前日（星期日）午後二時假座南京路保安堂開年會同志到者共有六十餘人茲將秩序記錄如下（一）振鈴入席（二）公推主席尹村夫君報告各會經過歷史（三）學務部主任陶漢塵君因病由代表宋[illegible]由石報告學務之經過（四）由醫藥部主任徐錦[illegible]君報告歷年施醫給藥情形（四）尹村夫君提議會務進行（甲）學生畢業後應由本會分請各處擔任教員並組織（乙）籌辦一部教育（丙）設立同志療[illegible]所（丁）推舉代表公請名譽董事及會董（戊）本會之會員應盡本會之義務均贊同（五）來賓與會員演說（六）茶點而散

持刀攔刦衣物之展訊

[illegible]徒王奎山[illegible]錫棠因於本月十五十八十九二十一號四次[illegible]在公共租界浙江路清和坊雲南路南京路[illegible]等處攔截行人施仲土趙桂秋吳暢齋等去路[illegible]出利刀嚇禁聲張剝刦身上所穿之灰鼠皮袍馬褂及[illegible]洋鈔票金香烟盒等物變價化用案發被捕[illegible]鼎勳方品榮城內地審廳獄官劉[illegible]一併拘獲並帶出原贓解送公堂訊押各情已誌本報昨由公堂復訊捕房將全案人犯押解到廨即據中西包探投案禀明前情請究被告方鼎勳等所延之代表律師上堂代辯要求展期一禮拜再訊云云[illegible]得供商諸英副領事判被告均押候下禮拜一訊明再核

積盜判送軍署懲治

[illegible]即[illegible]癩子又名小癩子因於本年七八月間[illegible]同已經獲解護軍使署之馬良鶴張金三錢[illegible]奶[illegible]癩子等持械夥刦漢壁禮路一千零四十八號門牌梁滋[illegible]楊樹浦路六百八十七八號兆豐路一百四十八號孫和[illegible]亭各戶現洋並開槍拒傷事主孫和勳之下頦分贓逃[illegible]由補[illegible]官迪倫緝拿在案茲[illegible]日入[illegible]生近[illegible]租界居居福州路群仙戲園後面平[illegible]街十八號門牌圖行不法被特別機關華探目[illegible]

根究警局被刦之快槍

[illegible]張芝卿包探張炳臣王長根偵探協同西探長[illegible]往將字匠拿獲帶回虹口捕房傳同事主孫和[illegible]見証沈文棠等認明無誤昨晨[illegible]解公堂經關正會審官會同英領卓君訊據中西探目[illegible]稱被告已在捕房承認云云質之被告[illegible]我同往我聞聲倒行逃去等語中西官[illegible]得供會商之下判字匠[illegible]押候[illegible]備文詳解護軍使署按律懲治云

[illegible]搶刦奉賢縣屬阮巷[illegible]局槍械等案內之盜犯左文桑一名解由第一區[illegible]案茲悉奉賢縣孟知事訊據[illegible]刦得贓械分[illegible]匿在澱山湖關帝廟之[illegible]着落[illegible]派員前往提取[illegible]水警[illegible]取起如已起獲[illegible]查訊見復該[illegible]

拿獲南滙刦案之逸犯

南滙縣偵探朱[illegible]協同[illegible]早七時在閘北[illegible]境內某姓刦案內要犯[illegible]警署[illegible]

神州女校舉行畢業式

本埠神州女校開辦以來[illegible]午二時爲該校舉行畢業式[illegible]首由校長張[illegible]君女士[illegible]悉仿歐美制度[illegible]許而其中以[illegible]尤爲特色云茲將其開會[illegible]一開會[illegible]報告[illegible]業生一五[illegible]學歸[illegible]科[illegible]初小生[illegible]中學二年國文專科[illegible]（全體）十五散會十六茶點

分棧額外勒索之控訴

[illegible]崇明烟酒兩業[illegible]道前街江蘇第[illegible]額外勒索[illegible]郵商[illegible]處烟酒商號[illegible]繁因此商等大受損害[illegible]酒兩商業外其[illegible]由劉局長[illegible]查復到後再行核辦

婦女墜樓斃命

住本埠小南門內[illegible]某氏年約[illegible]床布[illegible]街路當[illegible]由[illegible]

碾米公所開會紀事

[illegible]道[illegible]法立刻[illegible]家三時振鈴[illegible]公所要求大小各碾米廠[illegible]米殊多不便現[illegible]季起較[illegible]不分彼此當將[illegible]有廠家在[illegible]不與公所定章將[illegible]算於客家有關[illegible]市價[illegible]漲大[illegible]南北市機器碾米公所[illegible]到者南北張[illegible]

美術學校之發展

法國[illegible]即將留法[illegible]展覽會內陳列[illegible]將李君大作十數幅[illegible]以備美術界人士參觀[illegible]請李君于明年在該校担任[illegible]

慈善家散放棉衣

日來天氣異常寒冷凍斃之事日有所聞閘北境內貧苦小民無衣無褐者實居多數英界中旺弄神州濟生會特備大宗棉衣派員携來散放以惠窮黎又閘北慈善團亦[illegible]散放棉衣[illegible]多貧民往領者實繁有徒

貿易銀行倒閉之債案

[illegible]延律師在會審公廨控已閉之貿易銀行經理陳延孚[illegible]將此爲保存之股票私自抵押延不贖還又劉問竹控陳延孚倒欠存款銀五萬兩等情兩案因劉與貿易銀行亦有關係故由廨將兩案合併審訊供詞據記本報昨晨[illegible]副領事升座第四[illegible]庭續訊被告陳延孚因病不到[illegible]

楊樹浦添築枝路

[illegible]一帶[illegible]林立自英美工部局[illegible]路以來[illegible]工部局[illegible]

青年會舉行新年團賀會

[illegible]青年會定於九年一月一日上午十時至下午[illegible]各團體新年團賀[illegible]

檢驗董家渡之倒斃男尸

[illegible]

時評三

儉育

（公振）

青年會於德智體羣四育之外現又加儉育爲五育夫儉近於德似無另立之必要而自社會現狀言之則又未可厚非自歐戰以還各國人民莫不節衣縮食以輕國家之負担我國未直接受戰事之影響故以生活相比較殊不免於浪費况國用不足外侮日滋倘人人知責任之所在刻苦自勵節不急之費以從事於公益則中國之前途未嘗無挽救之望也

來函

全國各界聯合會啓事

[illegible]

兜安氏秘製保腎丸

圖一 婦勤於綉花以致腰病之意

婦女亦有腎病
女之病 不外中情鬱結 氣血不和
致有經水不調 赤白帶下 頭暈腎虧
子宮寒冷 久不受孕 易於小產
頭痛 肝氣 [illegible] 神經病等
具病源 大都[illegible] 腎弱而來 服兜安
氏秘製保[illegible] 有奇效

年老人步履維艱
愈高 腎愈弱 腎病 則血內尿酸
不能隨小便泄出 蓄於筋骨節之[illegible]
由是風 麻木 手足僵硬
不快 動輒引痛之患 日漸生矣 所
以年老者之筋骨節 每多僵硬不舒
患有風濕症者爲尤甚 兜安氏秘製
保腎丸 乃絕對治腎經驗良藥 用能
助腎融化尿酸 由小便而排洩之 令
人康健 舒筋骨 活血脈 凡年老者
以及腎弱之人 咸宜常服此丸 藉
以保腎却病可也

專醫

背脊疼痛	經年頭痛	易於小產
腰穴酸痛	膀胱發炎	小便渣滓
骨節酸痛	水蠱腫脹	小便頻數
酒風脚痛	臀骨筋痛	夜多小便
風濕癱瘓	小孩遺尿	沙淋石淋
四肢虛腫	婦人白帶	小便帶血
眼窠浮腫	月經不調	小便停住

各埠大藥房均有出售每瓶洋[illegible]元

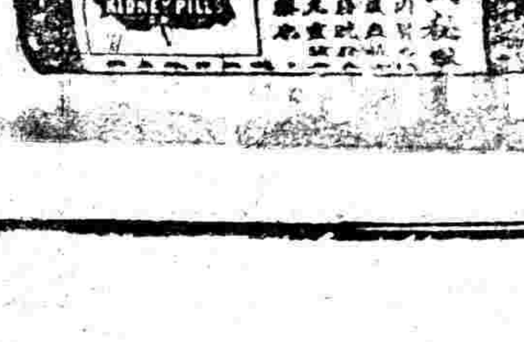

DOAN'S Backache Kidney PILL

上海北京路十五號兜安氏西藥公司啟

有正書局

[illegible]

五版出書 ◉圖畫精審 ◉印刷優美

中國上等連史紙印三冊定價九角 毛邊紙定價六角

小時報

附錄 餘興

第一千一百零三號

小言

今年祗有兩天了 (S)

今年祗有兩天了、新年關比舊年關無種種應煩的結束問題無事不妨將一年來的國事想他一想去年的年尾是甚麽景況鬧了一年今年年尾還是這個景況不但如此而且添出不少去年的景況凡有心的人能沒有點着急嗎社會上事均有年尾結束這國事的結束是年內來不及的祗有請大家從年頭上結束了他不要等到明年年尾還是這個景況那就更沒趣了

割肉事親 (三公)

▲到也可敬

項孫氏名[illegible]子僞巡宮項再人之子曾在縣立乙種商業學校肄業天性純孝今秋伊母有病拖延至三月之久孫生親自服侍日夜不倦當親病危急之秋夜半自用剪刀將手臂割肉一方和藥煎進伊母病勢旋轉嗚呼今當此風俗不良道德墮落之時能有孝子如此洵可敬也

十三齡女郎出閣 (紋勛)

▲毋乃太早乎

夏曆冬月初七日爲天寧良辰南京婚嫁極其熱鬧三山街一帶所乘花轎來來往往川流不息所可奇者馬道街有服賤役之女年僅十三齡竟鼓樂喧天嫁與太平巷[illegible]可謂南京小無謂矣

廣東女子要求參政之大運動

▲到地的白話

[illegible]

國內無線電

[illegible]

國外小新聞

柏林之跳舞熱

▲以慰大敗乎

德人大敗之後[illegible]凡人皆參與新聞之跳舞熱[illegible]乃欲忘却大敗之苦云

羅諾阿羅之遺墨

[illegible]

國內小新聞

結婚聲中新趣史

[illegible]

本埠小新聞

青年會組織半夜游行促醒隊 (卯生)

▲一片愛國心

青年會商業夜校學生分會近日鑒於調查日貨警告奸商非常出力日前[illegible]二君發起半夜游行促醒隊用悲壯語調[illegible]就緒不日當實行云

復旦組織英文辯論會 (逸生)

▲練習口才

復旦公學高級生以練習口才起見現有英文辯論會之組織[illegible]一切年終比賽[illegible]

牛肉砲艦 (若)

▲精巧無比

四馬路某食品公司近因陽歷新年在邇特[illegible]牛肉[illegible]皮酒等[illegible]

青年會拾球隊之組織

▲以備與日人比賽

青年會去歲曾與日人比賽拾球未能[illegible]集滬上各校學生[illegible]

浦東中學演說會

[illegible]

女子術科師範開學之先聲 (守城)

▲明年正月

[illegible]

科學小新聞

杜別那懷中電燈

美國有人名杜別那者現發明一種懷中電燈可不需電儲自能發電[illegible]

砂糖代品之研究

意大利某會社中現有人提議以撒加利[illegible]

振勝烟廠勸告同胞請愛中華國貨

夫吾國地大物博本天賦富強之國也何以不富不強弃得民國國之緣由商業不振不愛國貨濫用外貨之致自歐戰告終抵制發生商業漸見發展事實吾人樂觀雖然歐戰有所傷失必有所取諸傷夫愈大取諸愈甚此後商戰勢必愈烈吾人亦應奮起直追各盡其職現在本廠添聘名司揀選上葉監製各種紙烟悉心研究務期精益求精冀供社會之好藉以挽回權利者乃吾中國牌本亦贈炙人口早荷各界讚許今更加重材料考製美備深願吾愛國同胞既爲中國人應愛中國貨既吸紙捲烟請吸中國牌則中國幸甚本廠幸甚

上海振勝烟廠敬告

贈品標數

[illegible]

本局出版預告

[illegible]

書籍提要

[illegible]

君如欲以風琴娛新年請購國華書局之小說

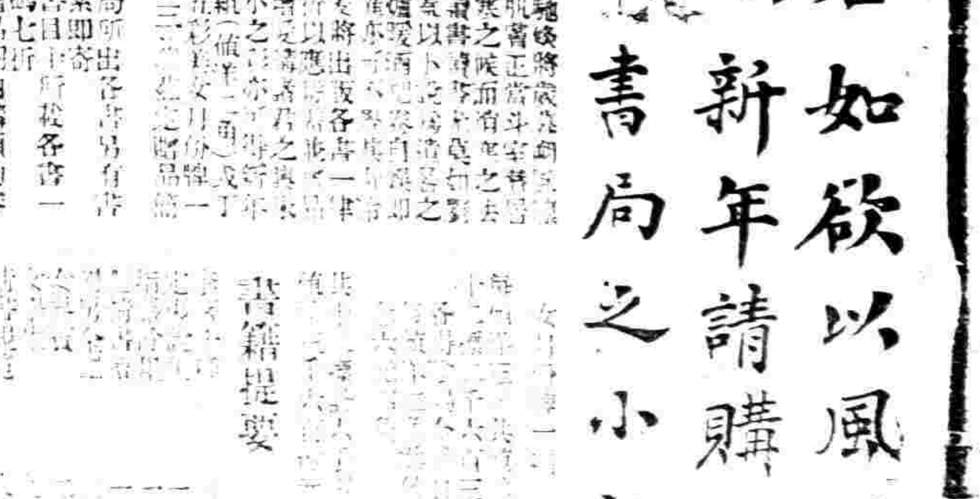

●宇宙玄秘之宣洩 ●世界聖哲之結晶 ●得此一編 ●勝遍環寰

精神奇術應[illegible]最著名最[illegible]博[illegible]精華[illegible]

不肯小人者[illegible]

致[illegible]

握宇宙之秘鍵立成功

山西閣督軍優加獎勉通飭購閱

上海書局發行所

有正書局新出

戴文節紙本山水冊

大洋一元八角

王小某(癡心天月)小中堂

定價[illegible]

此外尚有 ◎王小某紅梅夢畫屏 ◎王小某黃花仕女條幅

請觀此孩肥[illegible]可愛

彼與直隸塘沽二孩之獲愈均由

嬰孩自己藥片之

嬰孩自己藥片 BABY'S OWN TABLETS

之功也嬰孩自己藥片係英國小孩通行之靈藥今在中國行銷其有益於小孩固無異於他國也其藥方純正王道誠係保赤靈丹耳係韋廉士醫生藥局之出品可保絕無危害以及一切麻醉性之雜質攙合其中也嬰孩自己藥片藥性和平自初生嬰兒起至六歲以上孩童止均可服用天下各處已曾暢行爲多數爲父母者所稱頌茲請觀近來謝函中摘錄於下

嬰孩自己藥片治愈直隸小孩三人

直隸塘沽車站站長陳子良先生來信云嬰孩自己藥片之功效如此滿意余必常備家中以預防利己利人也鄙人之幼孩因積滯不化夜眠多啼日間不思食飯即將此藥片與他食用迨服用未久積滯瀉淸夜眠稍安日間飲食如常有一相識者其小孩未滿兩歲初患腹瀉後變痢疾多日未愈鄙人將此藥片一盒送伊與小孩照服後即見大瀉服用兩三日即見全愈又有一相識者其小孩亦未滿兩歲患痢疾數日不愈鄙人將此藥十二片與他囑伊作兩日分服每日服三次每次二片此小孩服此藥片亦大瀉服食一日而痢止[illegible]即痢疾鄙人深信此藥有益於嬰孩也

站長陳子良君公子之玉照

蛔蟲爲害甚[illegible]

在坎拿大有治愈之確據

中國小孩患蛔虫者居多其病狀乃是飢飽無定時口氣穢濁夜睡磨牙肚腹脹痛鼻孔奇癢等患是也請觀嬰孩自己藥片療治蛔虫之確據如左坎拿大地特四路來地方馬利生夫人來示云余竭力保證嬰孩自己藥片爲小兒除蛔虫之聖藥凡爲父母者均須注意也余以爲殺蛔虫之藥推爲第一並無他藥可能駕乎其上且余亦曾以此藥片療治小兒出牙時期各症亦神效無匹耳

出牙各症治愈

英國爲母親者之謝函

英國愛克命東地方白雷格爾夫人來信云小女利文納生纔八個月因出牙之故致患胃痛抽[illegible]其雙足因抽痛常曲而不伸晝夜不安無論作何[illegible]啼哭不已身有寒熱入夜虛汗淋漓如同洗浴[illegible]以嬰孩自己藥片二片俾大便稍順小女[illegible]睡眠恬適及醒熱退即覺飢餓欲食從此[illegible]無痛苦胃痛諸恙不復再見矣

英國搖格中馬十堡地方[illegible]夫人來信云[illegible]兒及克乃余之獨養子彼於[illegible]牙患病甚苦即如大便秘結身患寒熱[illegible]時甚至發厥余甚感激嬰孩自己藥片之[illegible]此片之後其出牙甚爲容易大便通[illegible]樂異常活潑余等深知此藥片之妙用獨一無二

此係美國小孩獨一無二之聖藥謝嬰孩自己藥片也

小兒甫生十四個月生齒十一顆身重念七磅

美國山拉扣司康當愛文[illegible]路一百五十三號門牌韋[illegible]夫人來信云嬰孩自己藥片[illegible]名不虛傳之靈藥余曾用此藥片醫治小兒胃不消化爲小兒不安之保障爲小兒各藥中之冠自從未有如此之靈藥[illegible]過小兒現下十四個月生齒已十一顆身重念七磅且奔走[illegible]嬰孩自己藥片奇功之所賜也

並無一家可以少此

[illegible]

不取分文

何法何地可得嬰孩自己藥片

嬰孩自己藥片[illegible]經售西藥者均有出售其價每一瓶英洋六角如徑[illegible]函購郵寄[illegible]洋六角或郵票[illegible]大洋六角寄至上海四川路[illegible]號韋廉士醫生藥局[illegible]一瓶可[illegible]三元郵力[illegible]近一律郵奉

嬰孩自己藥片何用

[illegible]

嬰孩自己藥片 BABY'S OWN TABLETS

上海 有正書局 新出

戴文節紙本山水冊

吳湖帆中藏本
▲五彩珂羅版精印
▲每冊大洋一元八角

又有已出版者如下

▲戴醇士山水冊 ▲戴醇士三卷合冊 ▲五彩戴文節金箋山水冊 ▲五彩戴醇士春水小中堂 ▲五彩戴醇士深山小中堂 ▲五彩戴醇士斜陽小中堂 ▲五彩戴醇士江亭小中堂

有正書局新出 五彩玻璃版精印

王小某 痴心天月 小中堂

定價一元 裝工五角

自題云痴心欲託天邊月爲寄青情到隴頭

◀此外尚有▶
◎王小某紅梅夢畫屏 八幅 六元四角
◎王小某黃花仕女條幅 一幅 一元
◎王小某柳陰觀荷條幅 一幅 一元
◎王小某小青詩意屏條 四幅 二元

文藝週刊 附美術

文選

廬山紀遊圖詠册跋 (陳三立)

[illegible]

詩選

鄒石出示周厲王鉢云在嘉興韓瓶山掘得者屬爲賦詩 (老謝)

[illegible]

小崖從兄以先伯父太史公醉翁集見寄感賦 (陸琦)

[illegible]

瀟園秋集奉酬同席諸公 (何震)

[illegible]

和作

[illegible]

鶴亭

[illegible]

佛乘

影刻佛教全藏啓

[illegible]

筆記

閒閒齋筆乘

[illegible]

詩話

寄瓠室詩話

[illegible]

畫錄

[illegible]

(未完)

畫徵錄商兌

[illegible]

篆刻

篆刻塵譚

[illegible]

上海有正書局 戴文節紙本山水冊

三炮台香烟

照通常價目

每聽售洋

一元

在英國大烟廠製造

華英美烟公司

自来血

爲添精益髓之神劑男婦老少四時可服然而

冬令尤宜

經日冬不藏精春必病溫自來血添精益髓之神劑有回再造之功療諸虛治百損本無限於冬令也惟體虛身弱之男婦老幼趁此藏精冬季服之則尤能免來春之意外比服一切滯膩害胃之膏滋藥爲效確而功偉諸君試自稔君家誰爲最虛弱者先令試服一兩罇其效力自不待煩言也綢繆未雨時乎時乎

定價 大瓶一元 小瓶一元二角 每打十二元

總發行所上海五洲大藥房

上海信通股票公司廣告

本公司經理買賣華洋各種股票及証券公債票等交易格外克己各界諸君如有交易請惠臨面談無不竭誠招待倘蒙惠顧無任歡迎本公司設在英租界河南路如意里口

幽夢影	一冊	一角
懺因筆記	一冊	二角
宋本湘山野錄	一冊	三角
平等閣筆記	一冊	五角
六研齋筆記	六冊	六角
東坡筆記	一冊	二角
筆記叢書第一集	一冊	五角
竹窻隨筆	三冊	一角五分
紫桃軒雜綴	四冊	一元二角
簷曝雜記	二冊	四角
東塘日劄	一冊	二角五分
汴園濕襟錄	一冊	二角五分
滄洲紀事 倣指南錄	一冊	一角
宋稗類鈔	八冊	一元五角
秦淮畫舫錄	三冊	四角
吳門畫舫錄	四冊	五角
談往	一冊	二角
言鯖	一冊	二角五分
分甘餘話 隴蜀餘聞	一冊	三角
歷朝野史	四冊	六角

有正書局發行

有正書局

專售

歷代碑帖 中國名畫 屏聯堂幅

另印目錄 函索即寄

聘請教員

上海某小學擬聘男女教員數人教授高初等課程願就者將姓名年齡籍貫住址出身經驗能否住校兼理或僅任課若何課時詳細函致修學界新世街則合復生君

男式部 [illegible]公司

新到 花旗雨衣 每件價洋五元特

英國洋傘 每頂洋三元

童子軍各種應用一品概全俱

上海南京路江西路[illegible]公司(白安珊)

花柳藥針

此藥針之功效在能防免花柳病說明書函索即寄 茂生洋行各藥房出售

永年人壽保險有限公司通告

本公司承保壽險能照出金鎊保單有志者可乘此金價大跌之好機會速來投保◎◎請打電話至中二千六百零一號或函致上海廣東路十號敝總公司接洽可也

中法儲蓄會

上海三馬路一號

中國財政外交農商各部立案 法國政府註冊

宗旨 年限 數目 利益 資本 餘興

上海惠羅公司 最優等鴨絨被

各色俱備 大小尺寸不一 均有 劃一價目

二層樓陳列此貨甚多以便顧客選購

南京路三十號惠羅公司謹白

目球與腦部及人身全體關係之圖說

總公司 上海大馬路大新街東

分公司

精益眼鏡公司謹啟